

Légende

- Limite de parcelle
- Batiment
- Limite de commune
- Lit mineur et plans d'eau
- Aléa résultant
- FAIBLE
- MOYEN
- FORT
- TRES FORT
- AZI - PHEC 1995 (Kermilion - Locminé)
- Zone inondable - hors Morbihan
- Isoniveaux (cote mNGF)

Condition avale : enveloppe maximale entre simulation d'une crue Q10 du Blavet pour un niveau marin Z100 avec réchauffement climatique actuel et d'une crue PHEC du Blavet (Q2001) pour un niveau marin Z10 avec réchauffement climatique actuel

0 100 200 m.

1:10000

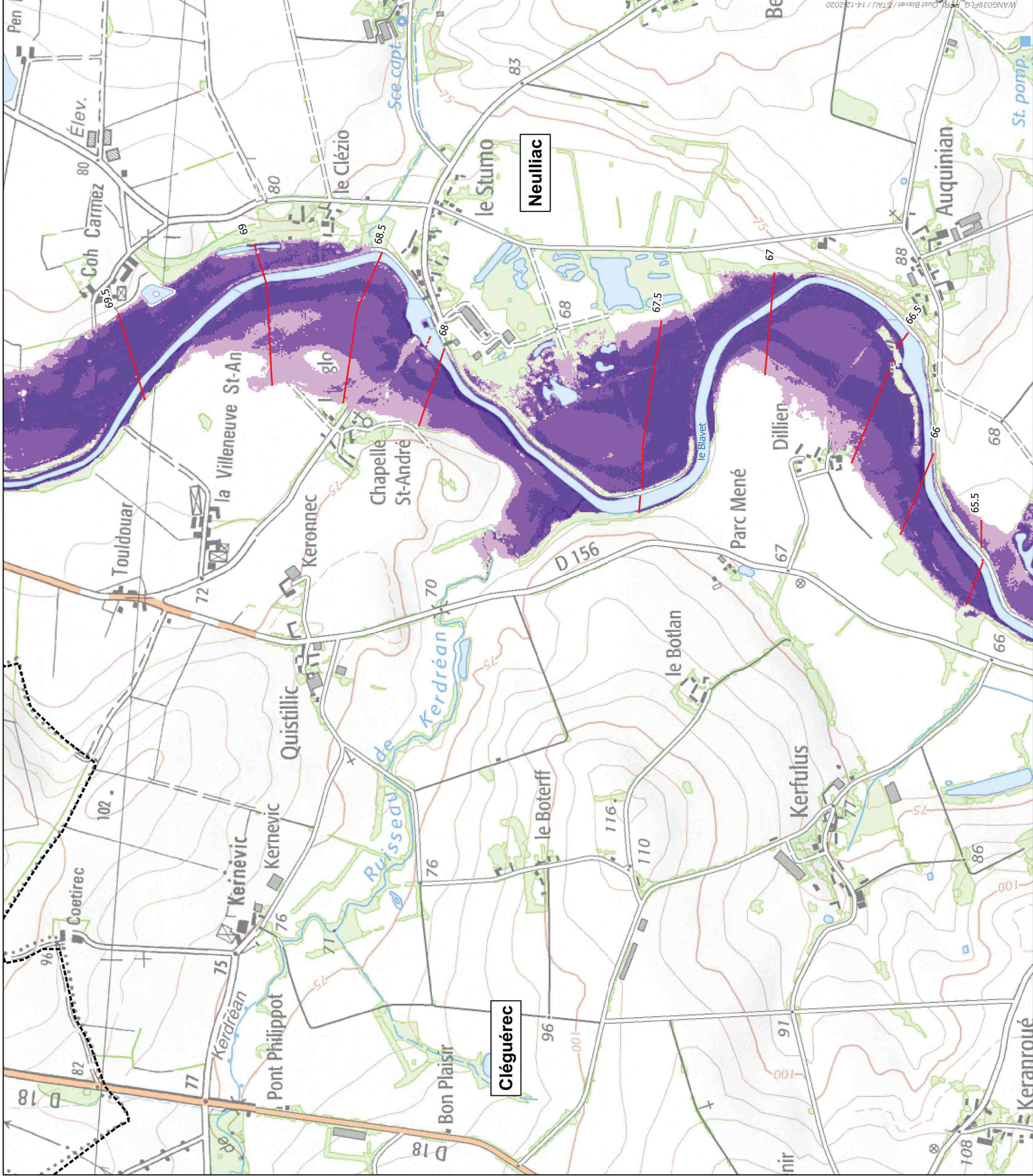

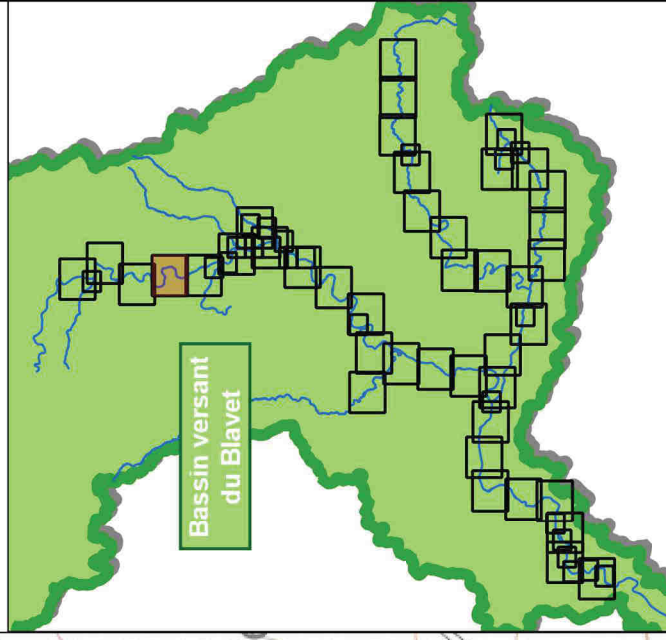

Légende

- Limite de parcelle
- Batiment
- Limite de commune
- Lit mineur et plans d'eau
- Aléa résultant
  - FAIBLE
  - MOYEN
  - FORT
  - TRES FORT
- AZI - PHEC 1995 (Kermelion - Locminé)
- Zone inondable - hors Morbihan
- Isoniveaux (cote mNGF)

Condition avale : enveloppe maximale entre simulation d'une crue Q10 du Blavet pour un niveau marin Z100 avec réchauffement climatique actuel et d'une crue PHEC du Blavet (Q2001) pour un niveau marin Z10 avec réchauffement climatique actuel

0 100 200 m.

1:10000

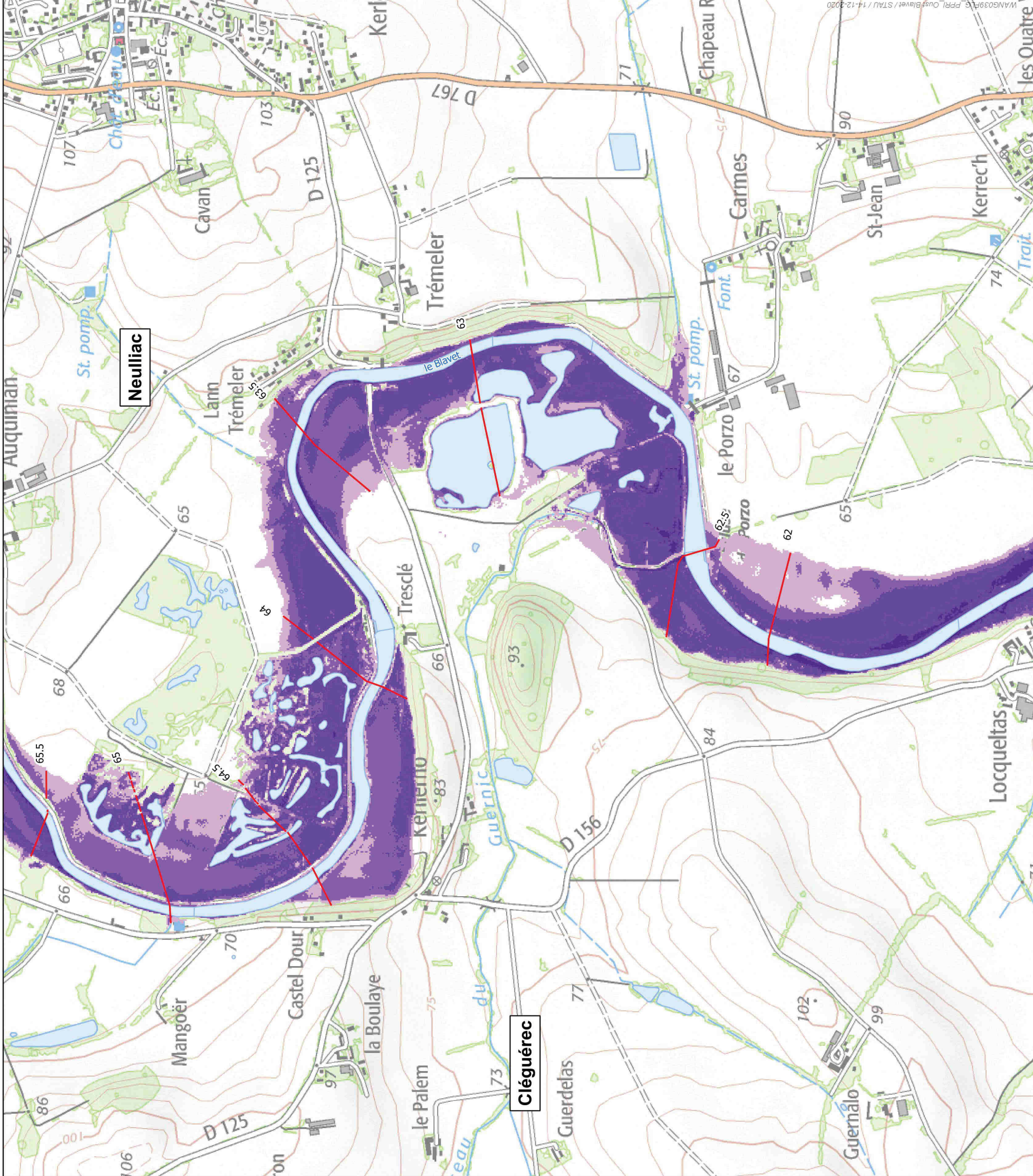

WANG039R15\_PPRI\_OustBlavet\_STA1 / 14-12-2020

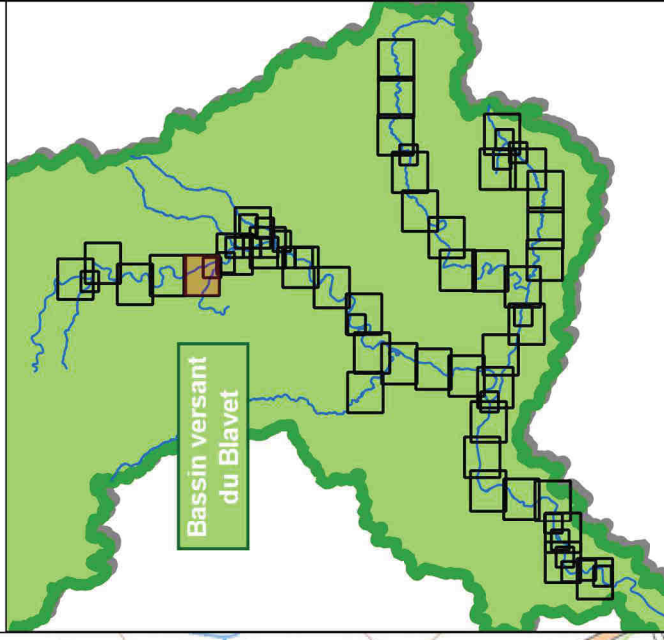

Légende

- Limite de parcelle
- Batiment
- Limite de commune
- Lit mineur et plans d'eau
- Aléa résultant
- FAIBLE
- MOYEN
- FORT
- TRES FORT
- AZI - PHEC 1995 (Kermelion - Locminé)
- Zone inondable - hors Morbihan
- Isoniveaux (cote mNGF)

Condition avale : enveloppe maximale entre simulation d'une crue Q10 du Blavet pour un niveau marin Z100 avec réchauffement climatique actuel et d'une crue PHEC du Blavet (Q2001) pour un niveau marin Z10 avec réchauffement climatique actuel

0 100 200 m.

1:10000

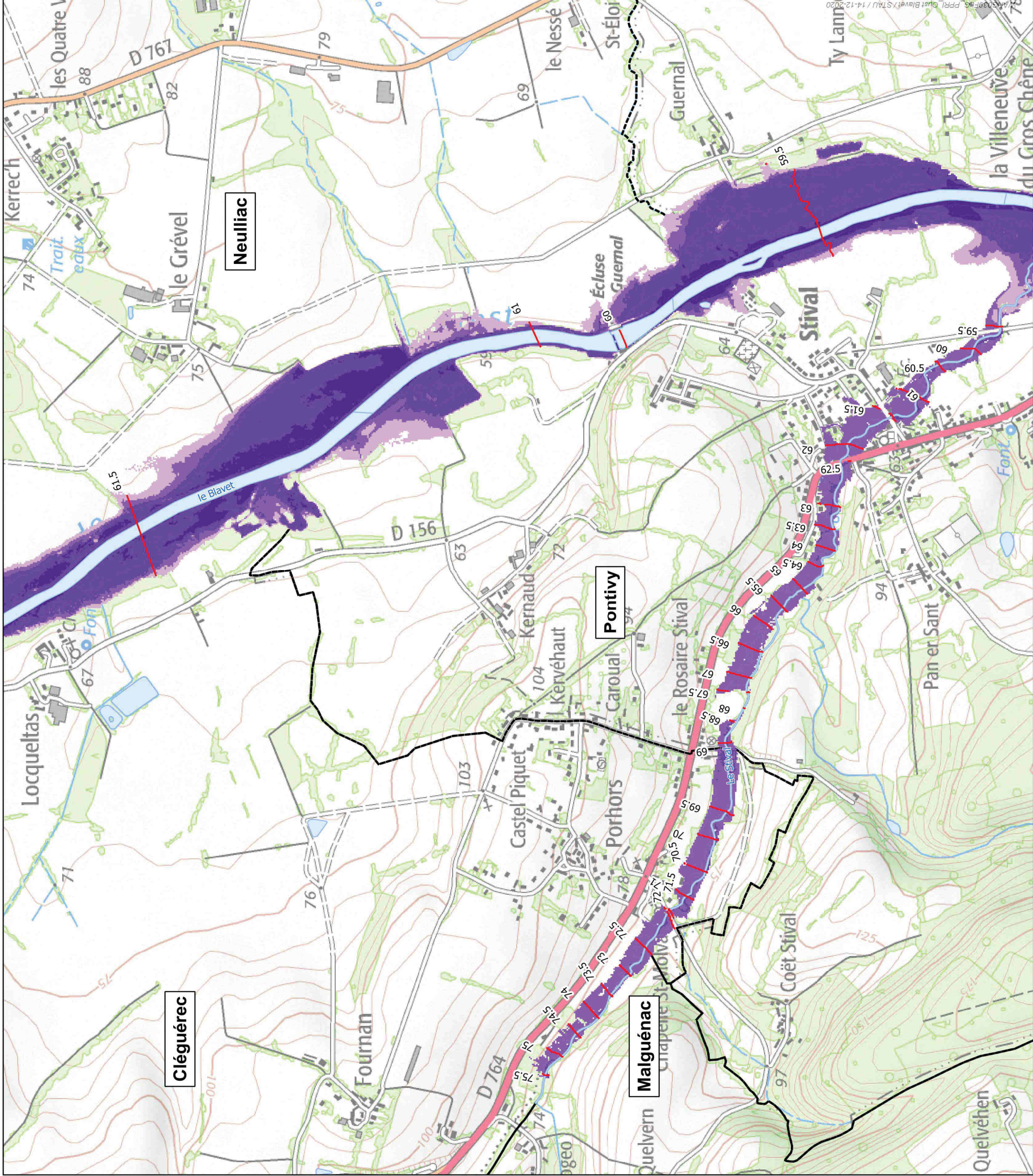



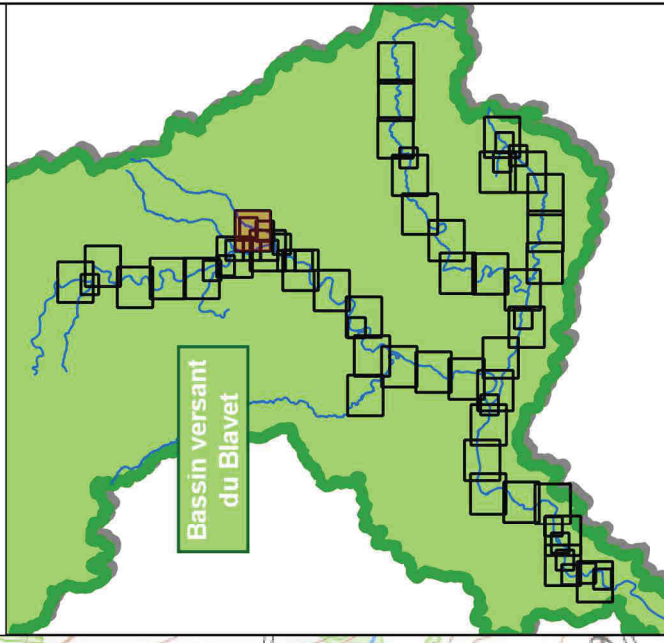

Légende

Limite de parcelle

Batiment

Limite de commune

Lit mineur et plans d'eau

Aléa résultant

FAIBLE

MOYEN

FORT

TRES FORT

AZI - PHEC 1995 (Kermelion - Locminé)

Zone inondable - hors Morbihan

Isoneaux (cote mNGF)

Condition aval : enveloppe maximale entre simulation d'une crue Q10 du Blavet pour un niveau marin Z100 avec réchauffement climatique actuel et d'une crue PHEC du Blavet (Q2001) pour un niveau marin Z10 avec réchauffement climatique actuel

0 100 200 m.

1:10000

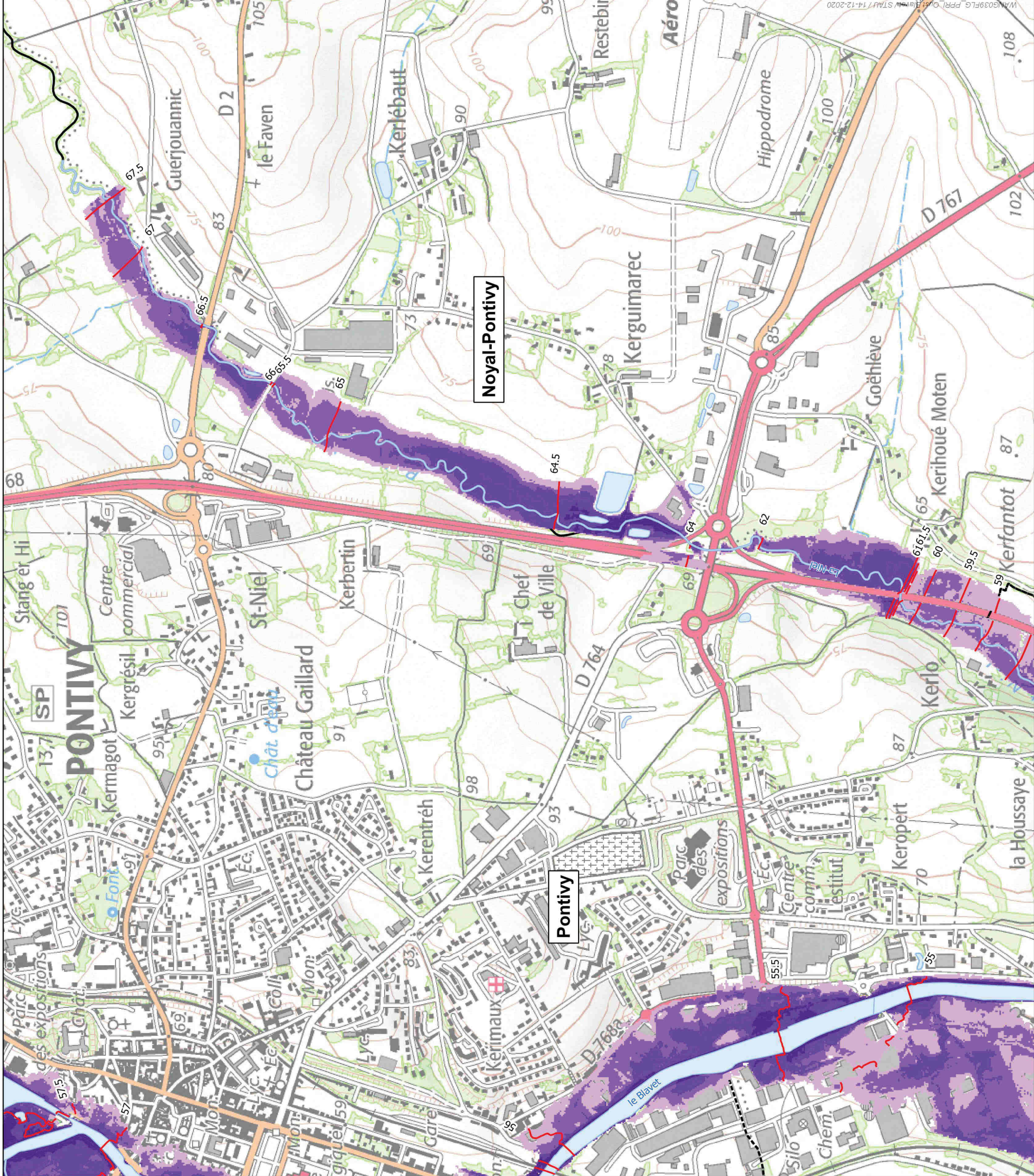

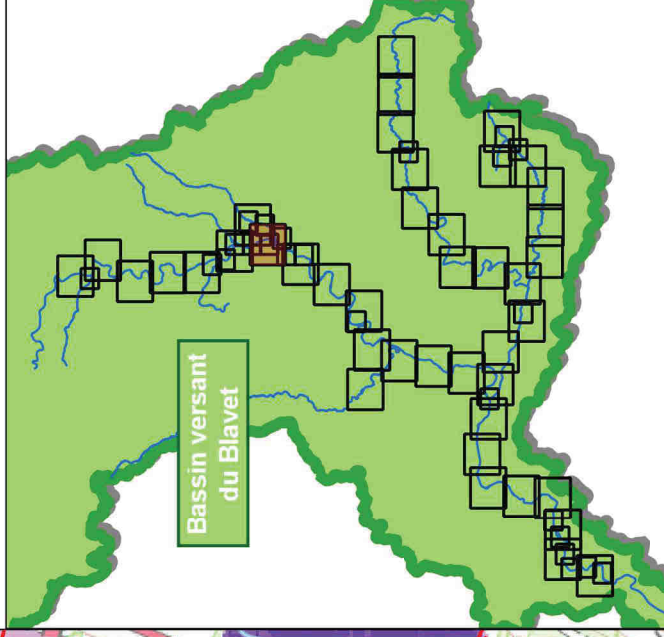

Légende

- Limite de parcelle
- Batiment
- Limite de commune
- Lit mineur et plans d'eau
- Aléa résultant
- FAIBLE
- MOYEN
- FORT
- TRES FORT
- AZI - PHEC 1995 (Kermelion - Locminé)
- Zone inondable - hors Morbihan
- Isoniveaux (cote mNGF)

Condition averse : enveloppe maximale entre simulation d'une crue Q10 du Blavet pour un niveau marin Z100 avec réchauffement climatique actuel et d'une crue PHEC du Blavet (Q2001) pour un niveau marin Z10 avec réchauffement climatique actuel

0 100 200 m.

1:10000

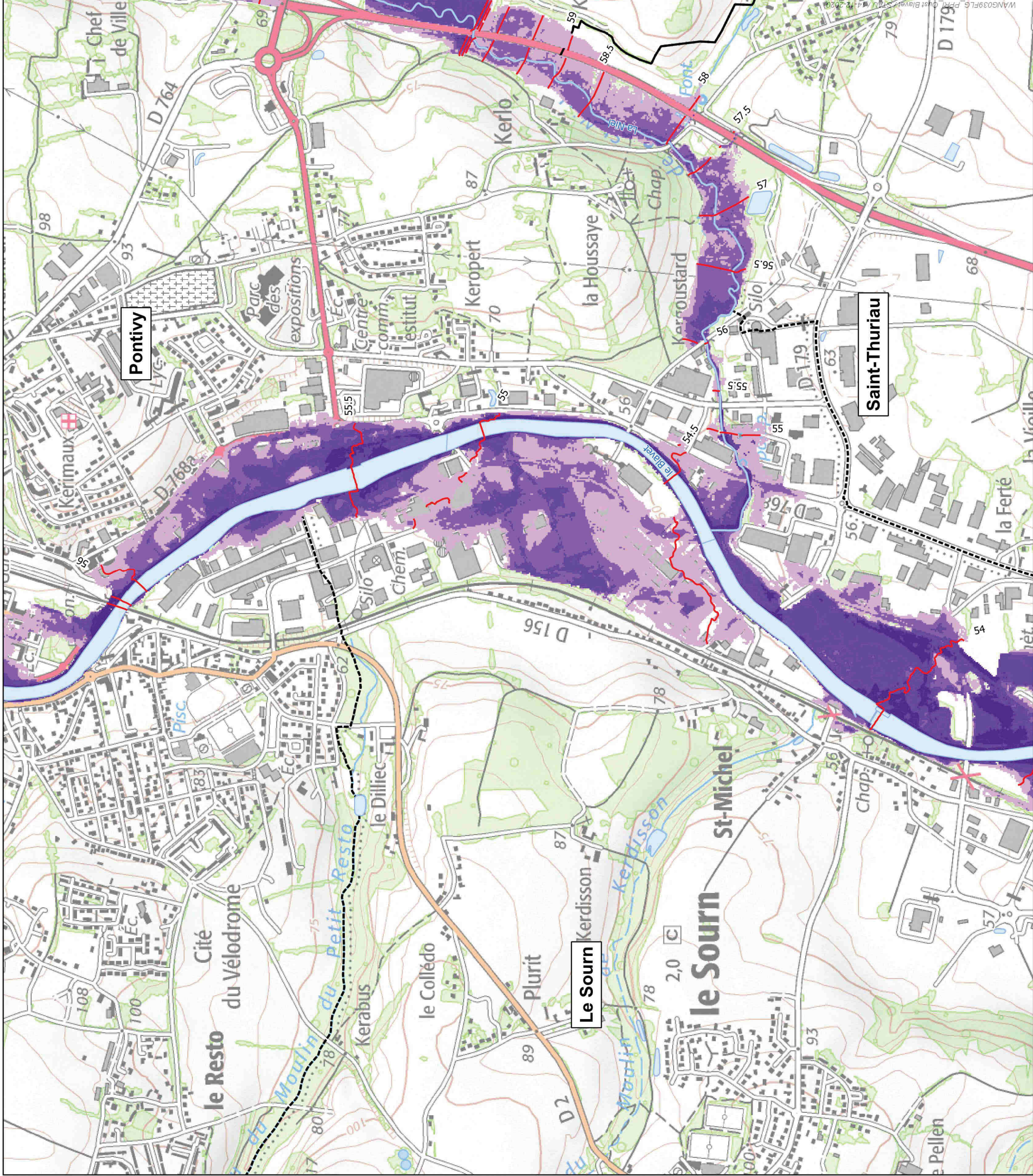







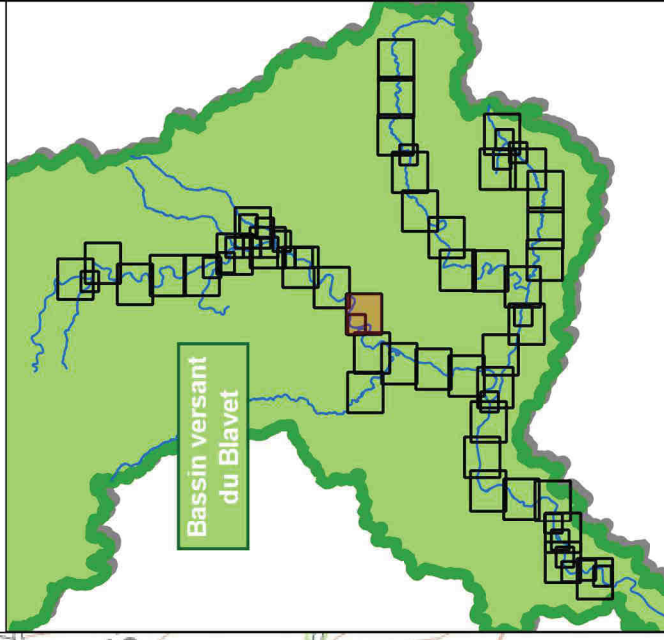

Légende

Limite de parcelle

Batiment

Limite de commune

Lit mineur et plans d'eau

Aléa résultant

FAIBLE

MOYEN

FORT

TRES FORT

AZI - PHEC 1995 (Kermelion - Locminé)

Zone inondable - hors Morbihan

Isoniveaux (cote mNGF)

Condition avalu : enveloppe maximale entre simulation d'une crue Q10 du Blavet pour un niveau marin Z100 avec réchauffement climatique actuel et d'une crue PHEC du Blavet (Q2001) pour un niveau marin Z10 avec réchauffement climatique actuel

0 100 200 m.

1:10000

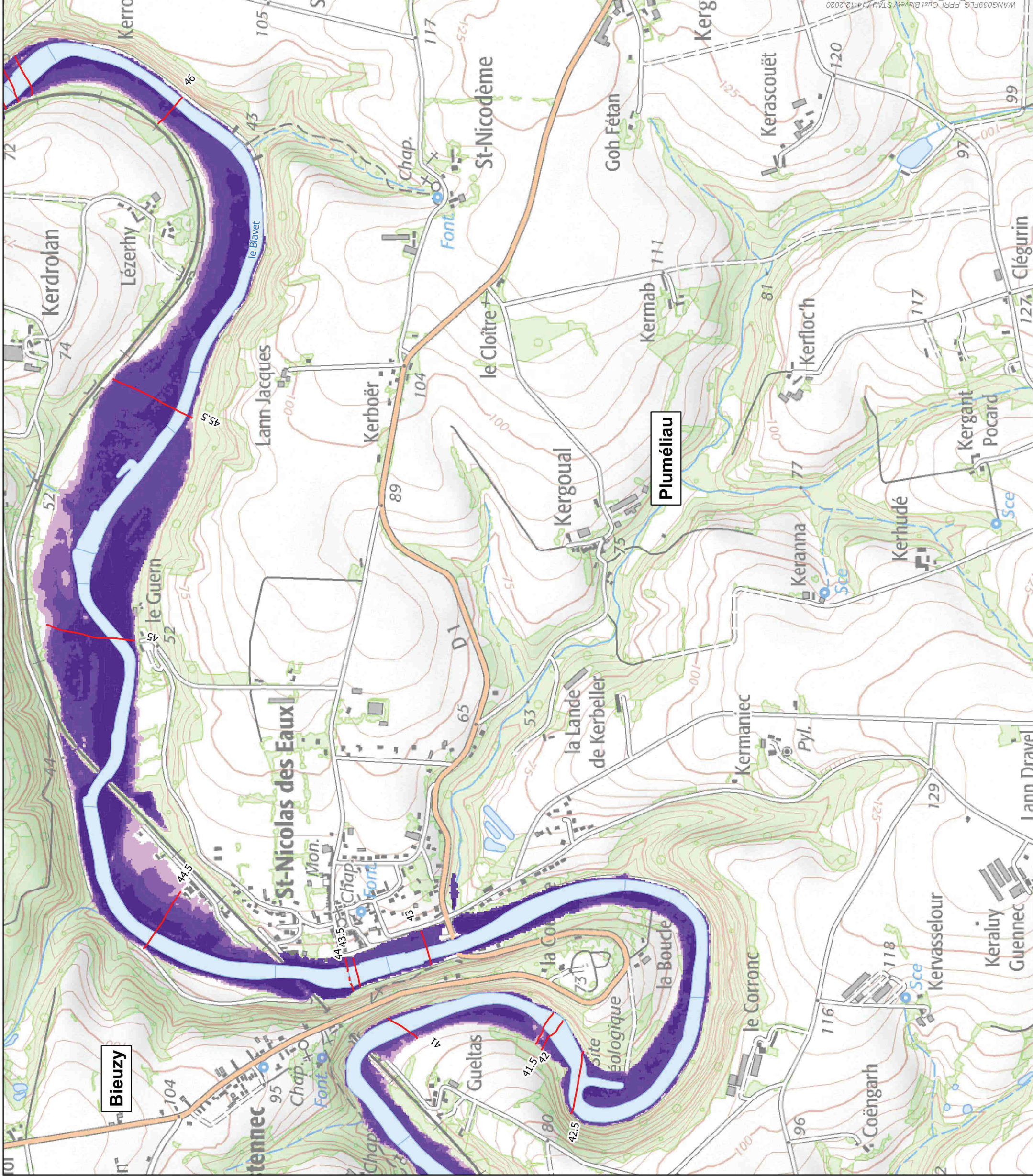

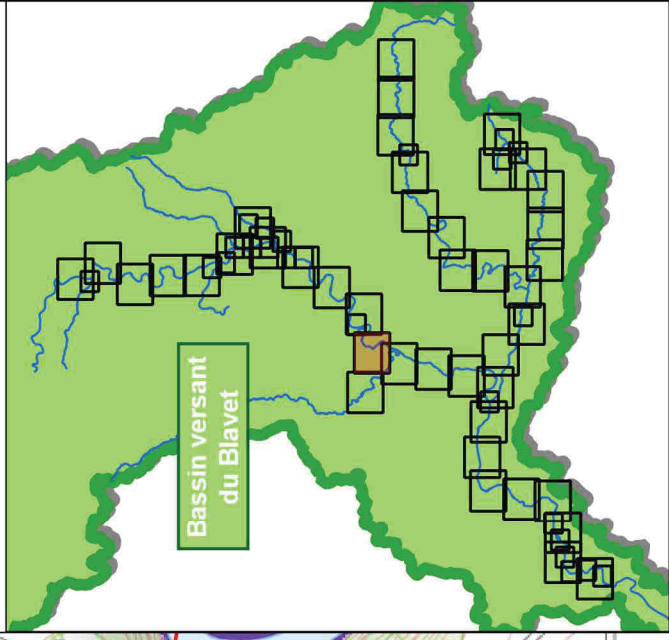

Légende

Limite de parcelle

Batiment

Limite de commune

Lit mineur et plans d'eau

Aléa résultant

FAIBLE

MOYEN

FORT

TRES FORT

AZI - PHEC 1995 (Kermelion - Locminé)

Zone inondable - hors Morbihan

Isoniveaux (cote mNGF)

Condition aval : enveloppe maximale entre simulation d'une crue Q10 du Blavet pour un niveau marin Z100 avec réchauffement climatique actuel et d'une crue PHEC du Blavet (Q2001) pour un niveau marin Z10 avec réchauffement climatique actuel

0 100 200 m.

1:10000

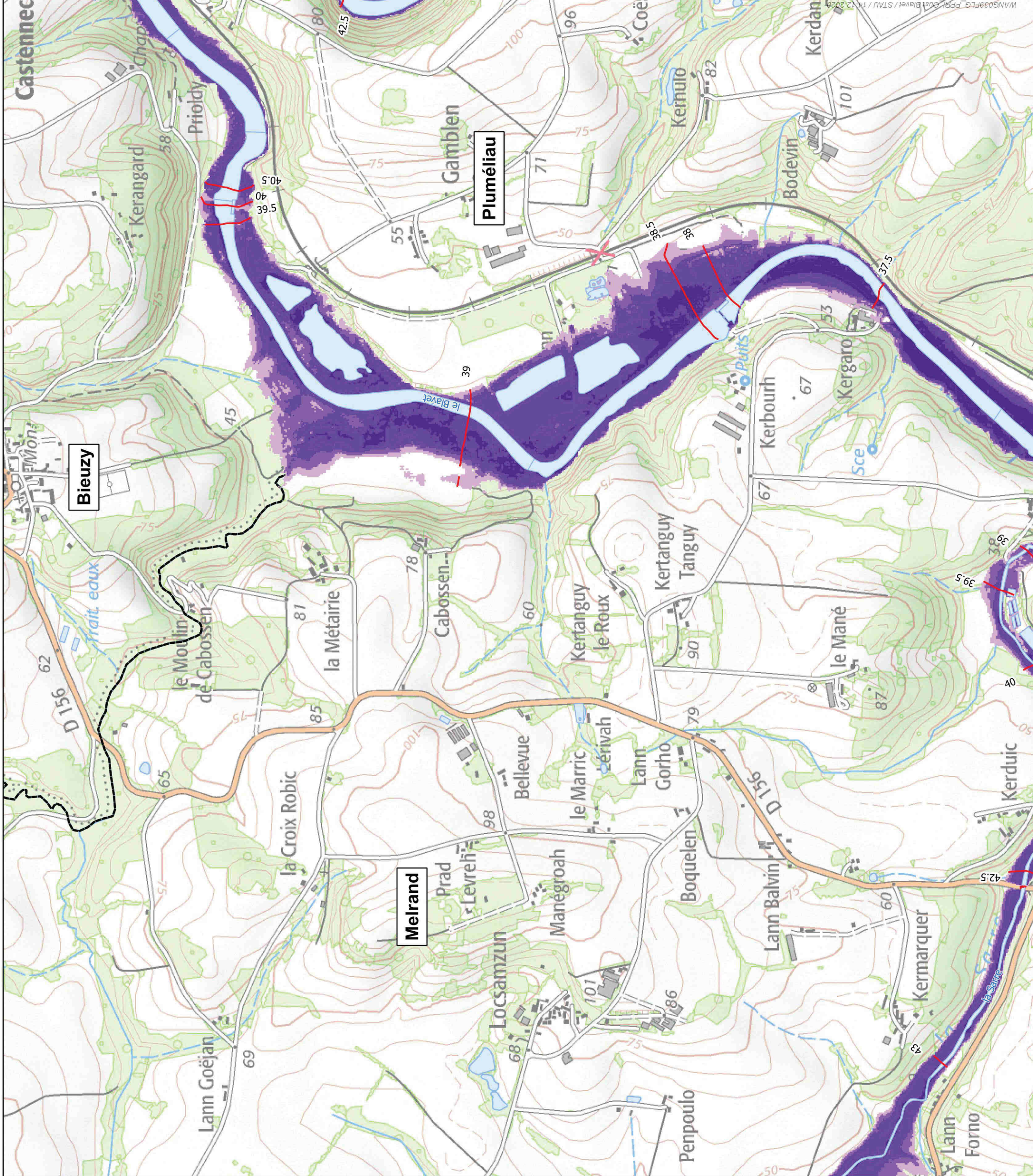

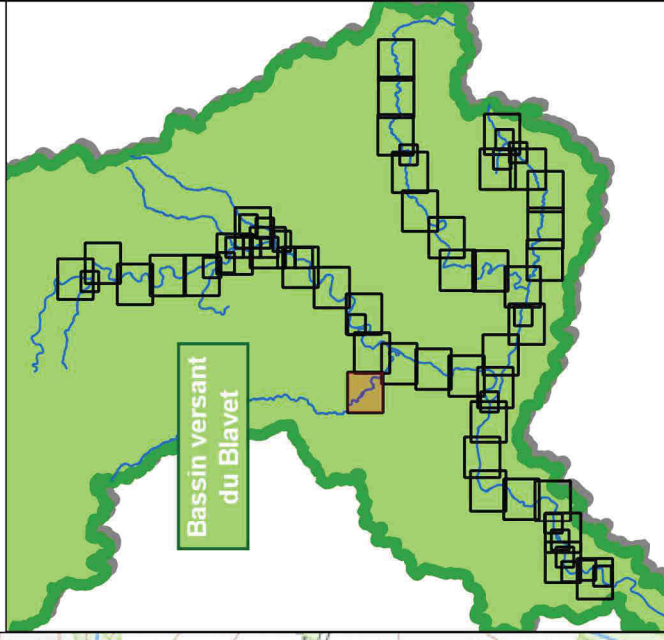

Légende

- Limite de parcelle
- Batiment
- Limite de commune
- Lit mineur et plans d'eau
- Aléa résultant
- FAIBLE
- MOYEN
- FORT
- TRES FORT
- AZI - PHEC 1995 (Kermelion - Locminé)
- Zone inondable - hors Morbihan
- Isoiveaux (cote mNGF)

Condition avalué : enveloppe maximale entre simulation d'une crue Q10 du Blavet pour un niveau marin Z100 avec réchauffement climatique actuel et d'une crue PHEC du Blavet (Q2001) pour un niveau marin Z10 avec réchauffement climatique actuel

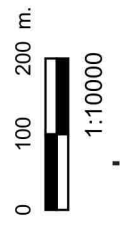

1:10000

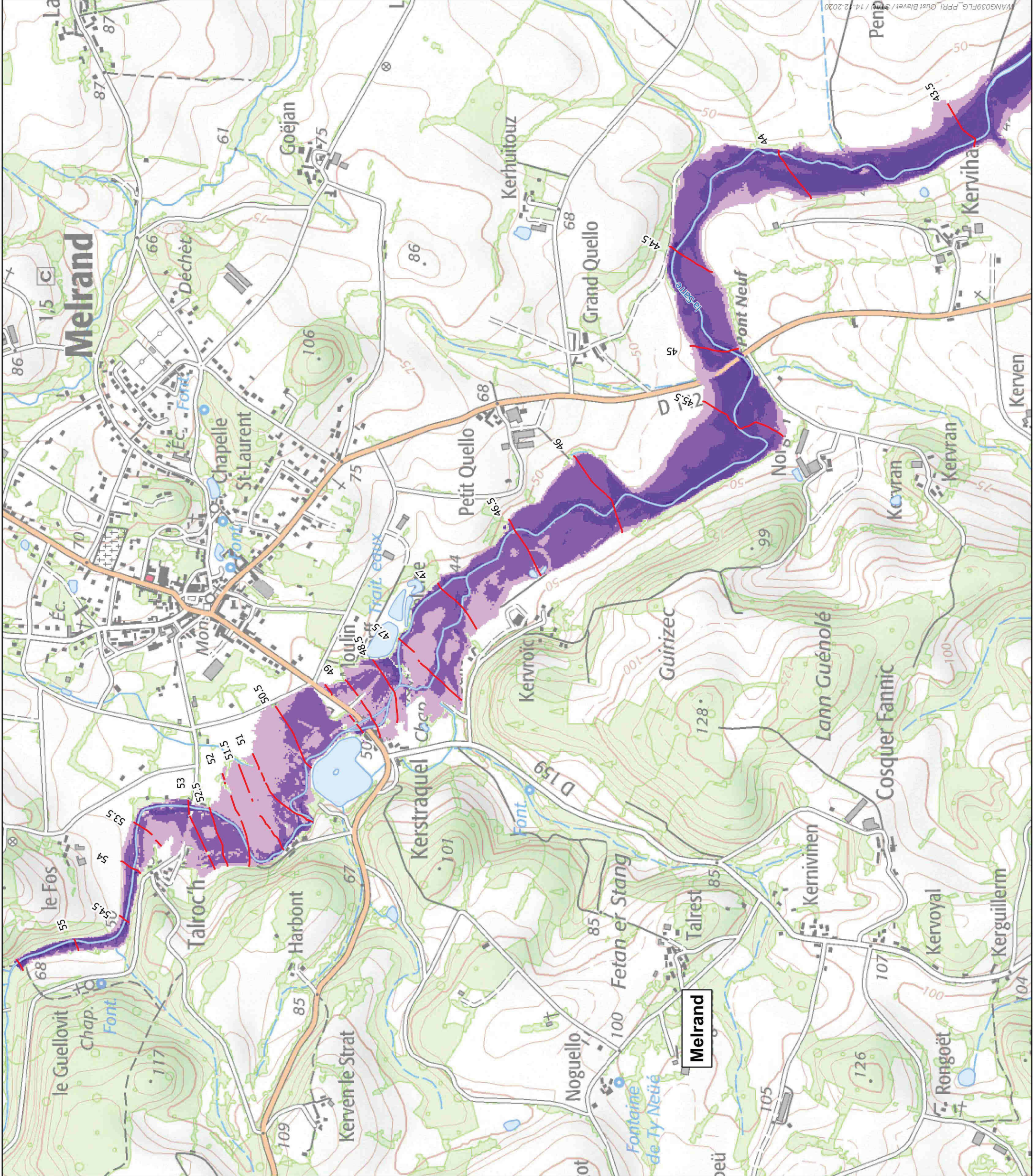



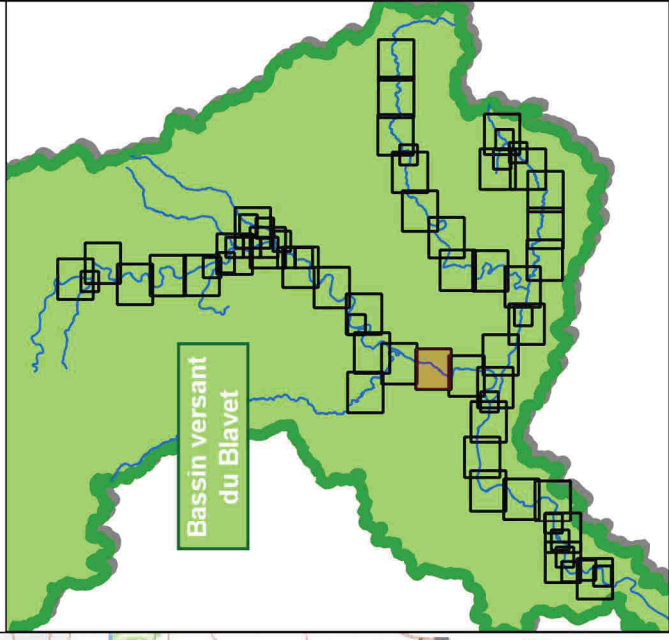

Légende

- Limite de parcelle
- Batiment
- Limite de commune
- Lit mineur et plans d'eau

Aléa résultant

- FAIBLE
- MOYEN
- FORT
- TRES FORT
- AZI - PHEC 1995 (Kermelion - Locminé)
- Zone inondable - hors Morbihan
- Isoniveaux (cote mNGF)

Condition aval : enveloppe maximale entre simulation d'une crue Q10 du Blavet pour un niveau marin Z100 avec réchauffement climatique actuel et d'une crue PHEC du Blavet (Q2001) pour un niveau marin Z10 avec réchauffement climatique actuel

0 100 200 m.

1:10000

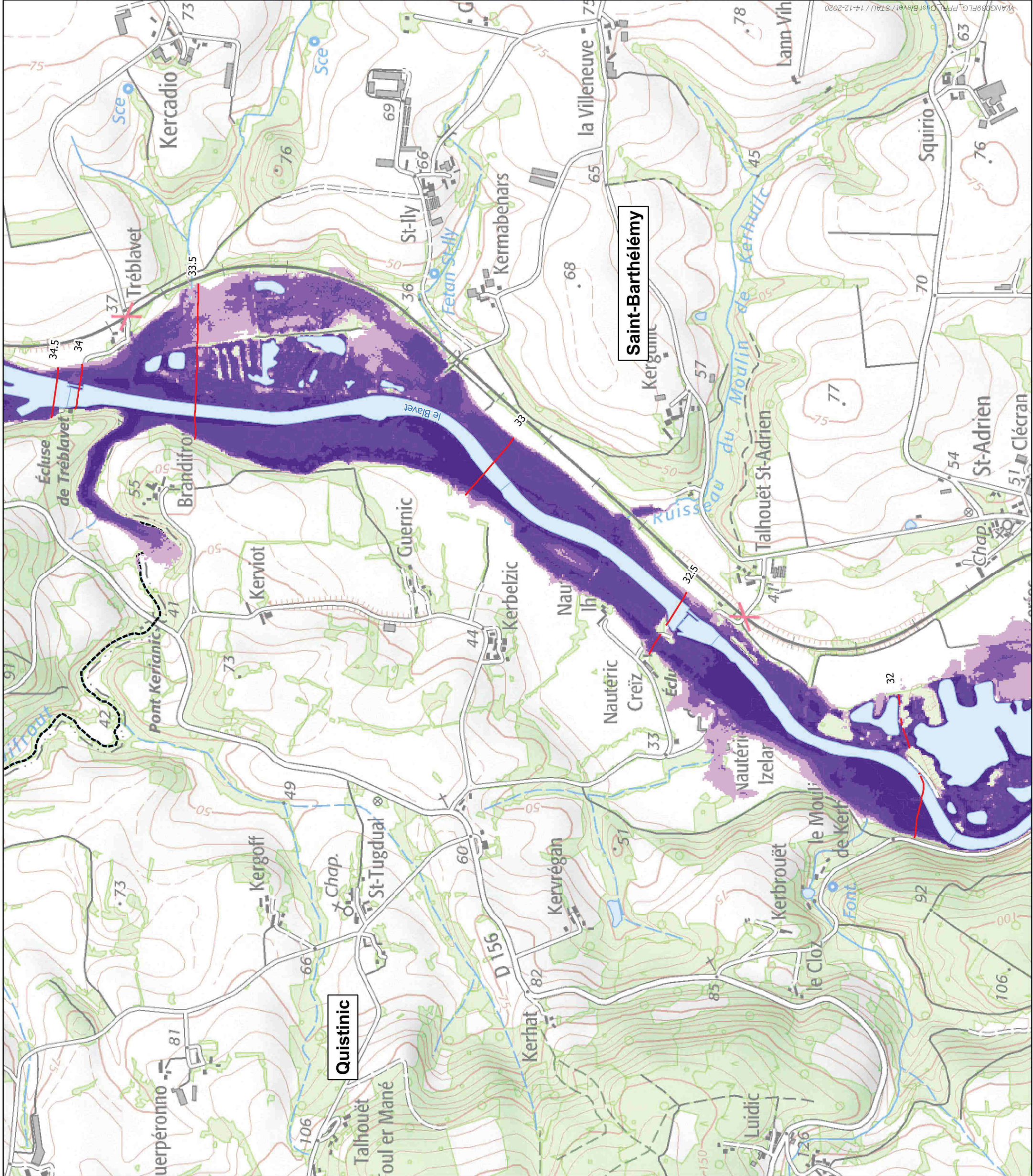

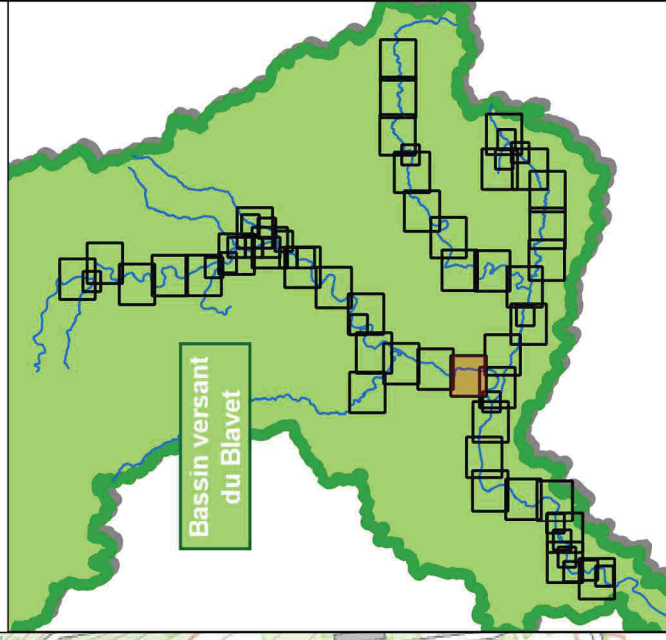

Légende

- Limite de parcelle
- Bâtiment
- Limite de commune
- Lit mineur et plans d'eau
- Aléa résultant**
- FAIBLE
- MOYEN
- FORT
- TRES FORT
- AZI - PHEC 1995 (Kermelion - Locminé)
- Zone inondable - hors Morbihan
- Isoiveaux (cote mNGF)

Condition avale : enveloppe maximale entre simulation d'une crue Q10 du Blavet pour un niveau marin Z100 avec réchauffement climatique actuel et d'une crue PHEC du Blavet (Q2001) pour un niveau marin Z10 avec réchauffement climatique actuel

0 100 200 m.

1:10000

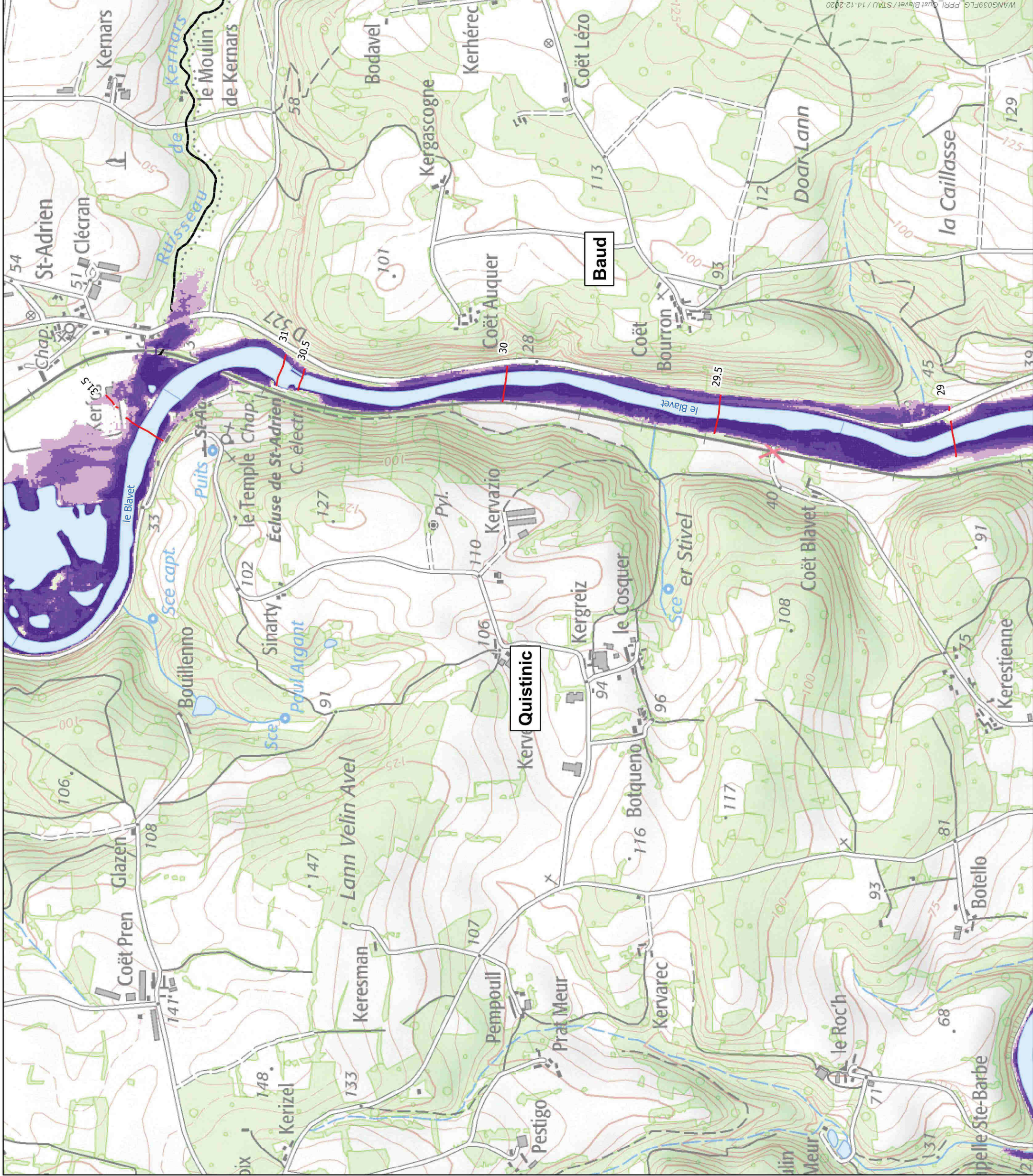

WANG039FLG\_PPR\_LQuist Blavet/STAU / 14-12-2020



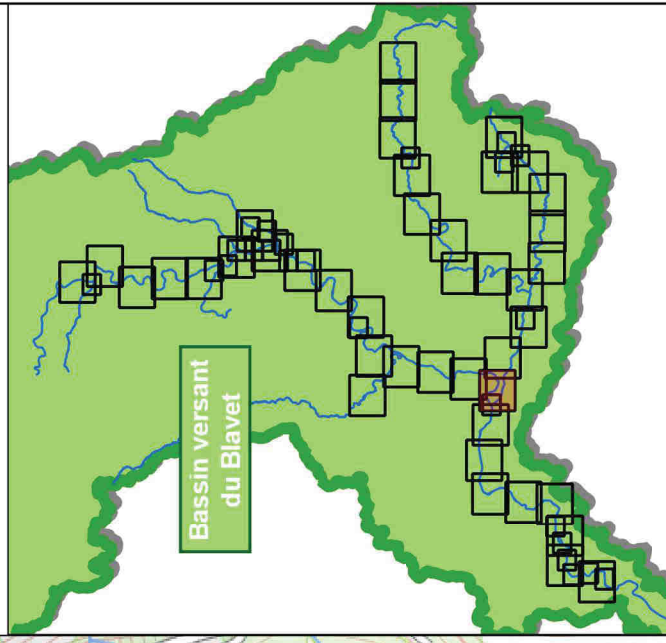

Légende

- Limite de parcelle
- Batiment
- Limite de commune
- Lit mineur et plans d'eau
- Aléa résultant
  - FAIBLE
  - MOYEN
  - FORT
  - TRES FORT
- AZI - PHEC 1995 (Kermelion - Locminé)
- Zone inondable - hors Morbihan
- Isoiveaux (cote mNGF)

Condition avale : enveloppe maximale entre simulation d'une crue Q10 du Blavet pour un niveau marin Z100 avec réchauffement climatique actuel et d'une crue PHEC du Blavet (Q2001) pour un niveau marin Z10 avec réchauffement climatique actuel

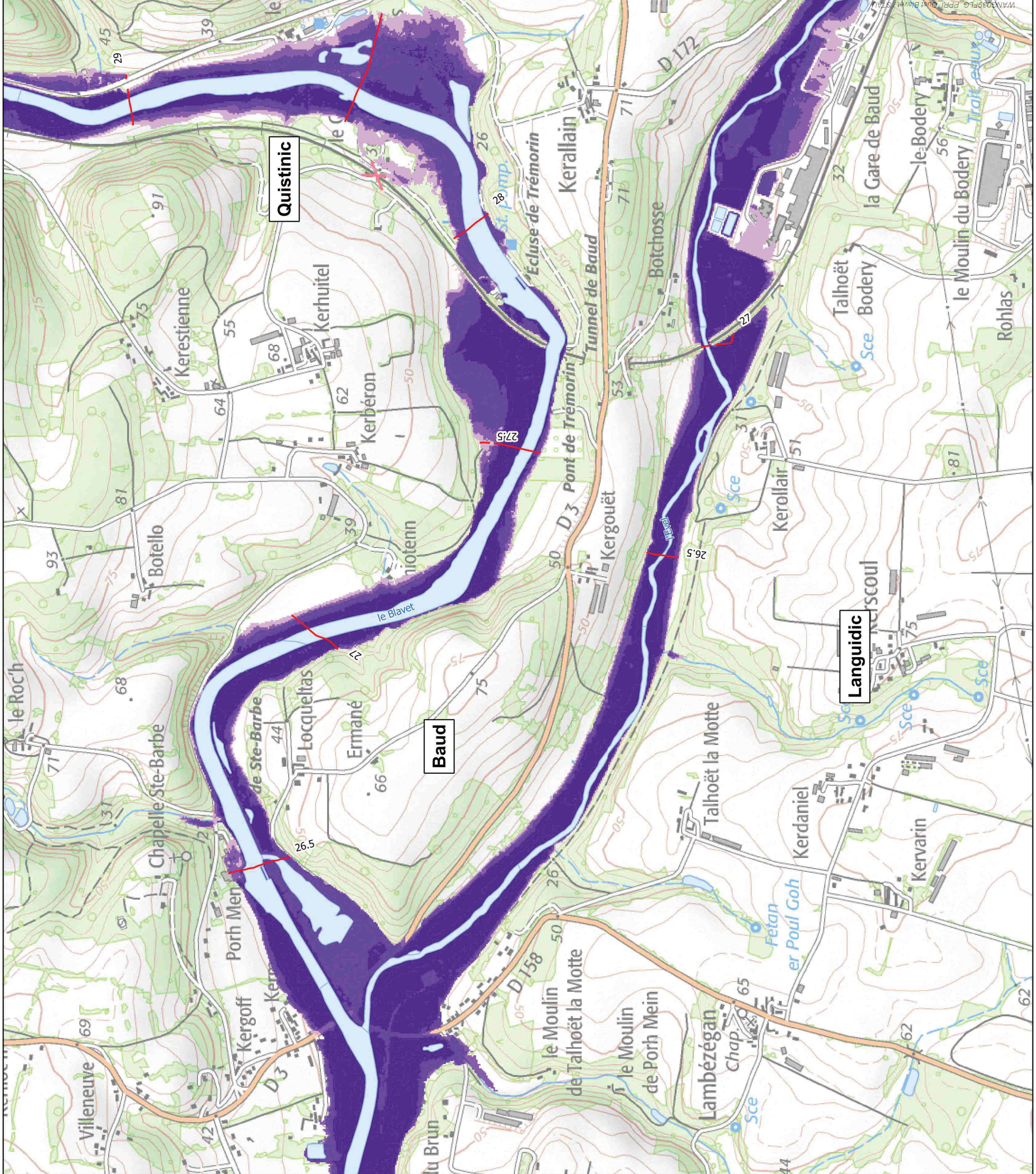
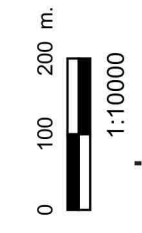





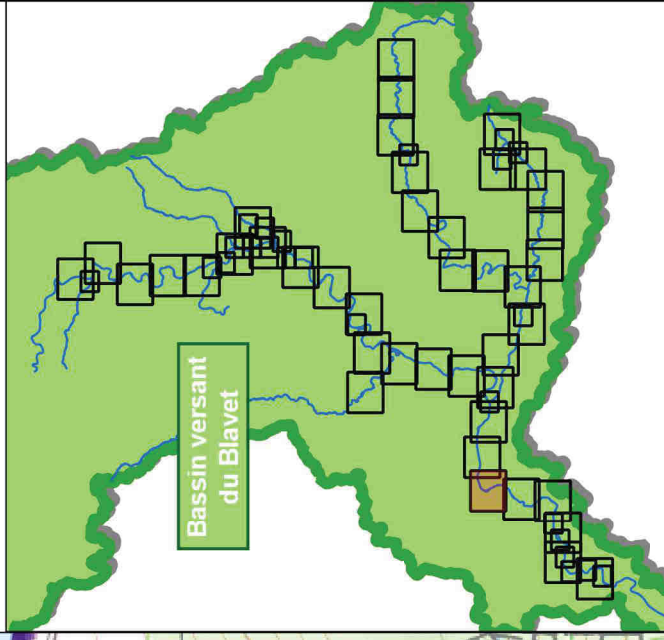

Légende

- Limite de parcelle
- Batiment
- Limite de commune
- Lit mineur et plans d'eau
- Aléa résultant
- FAIBLE
- MOYEN
- FORT
- TRES FORT
- AZI - PHEC 1995 (Kermelion - Locminé)
- Zone inondable - hors Morbihan
- Isoniveaux (cote mNGF)

Condition avalué : enveloppe maximale entre simulation d'une crue Q10 du Blavet pour un niveau marin Z100 avec réchauffement climatique actuel et d'une crue PHEC du Blavet (Q2001) pour un niveau marin Z10 avec réchauffement climatique actuel

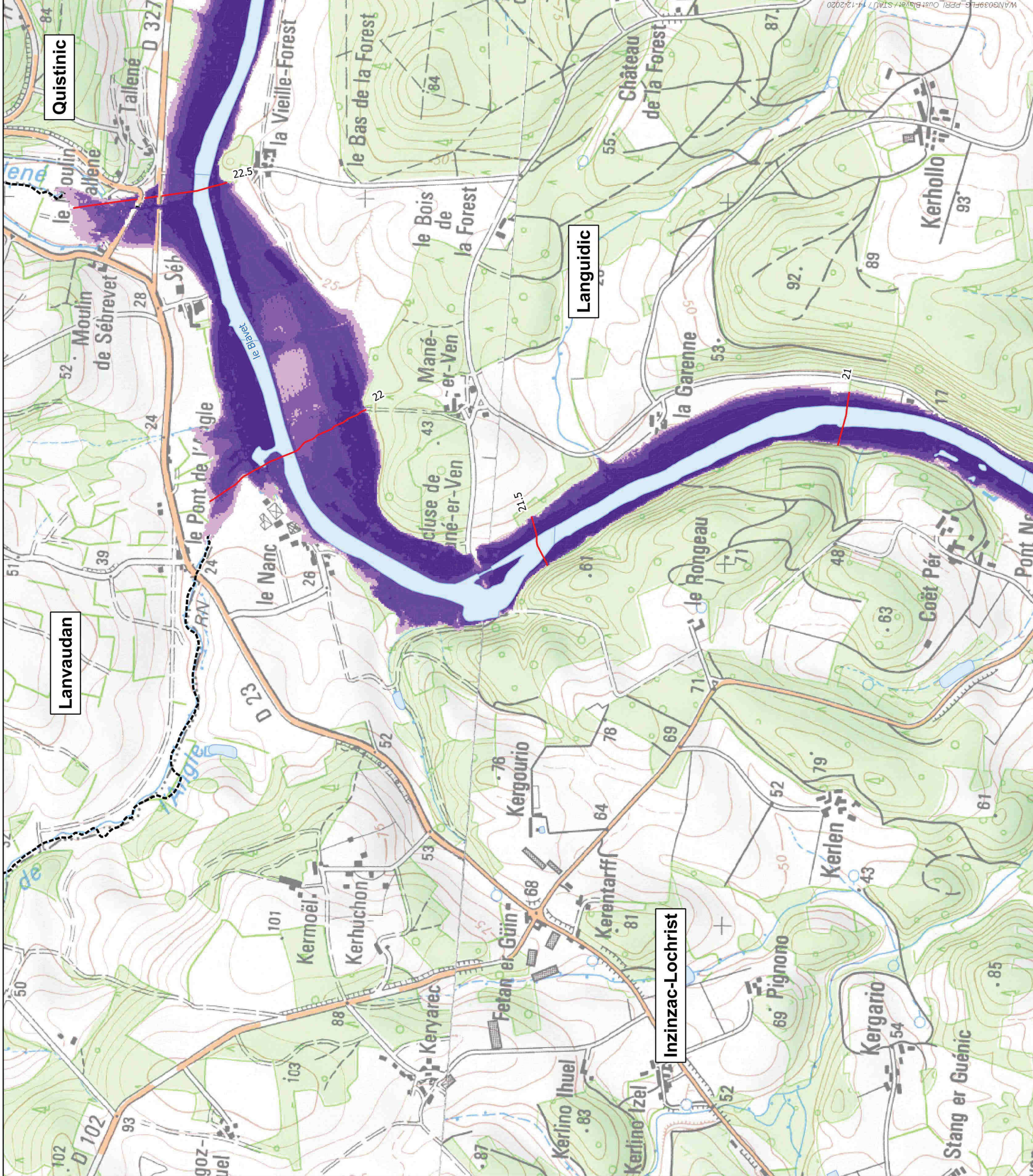
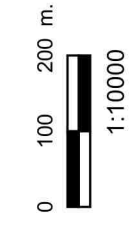

WANG039FLE\_PPRI\_OustBlavet/STU/14-12-2020



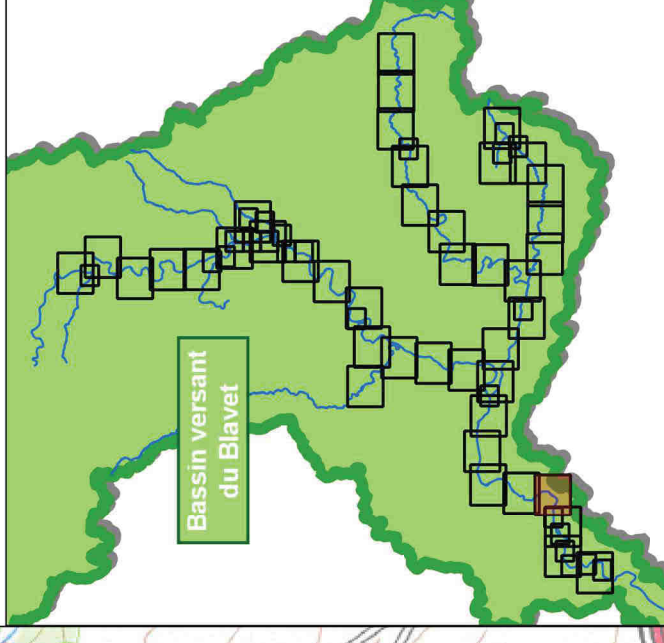

**Légende**

- Limite de parcelle
- Batiment
- Limite de commune
- Lit mineur et plans d'eau
- Aléa résultant
- FAIBLE
- MOYEN
- FORT
- TRES FORT
- AZI - PHEC 1995 (Kermelion - Locminé)
- Zone inondable - hors Morbihan
- Isoniveaux (cote mNGF)

Condition avale : enveloppe maximale entre simulation d'une crue Q10 du Blavet pour un niveau marin Z100 avec réchauffement climatique actuel et d'une crue PHEC du Blavet (Q2001) pour un niveau marin Z10 avec réchauffement climatique actuel

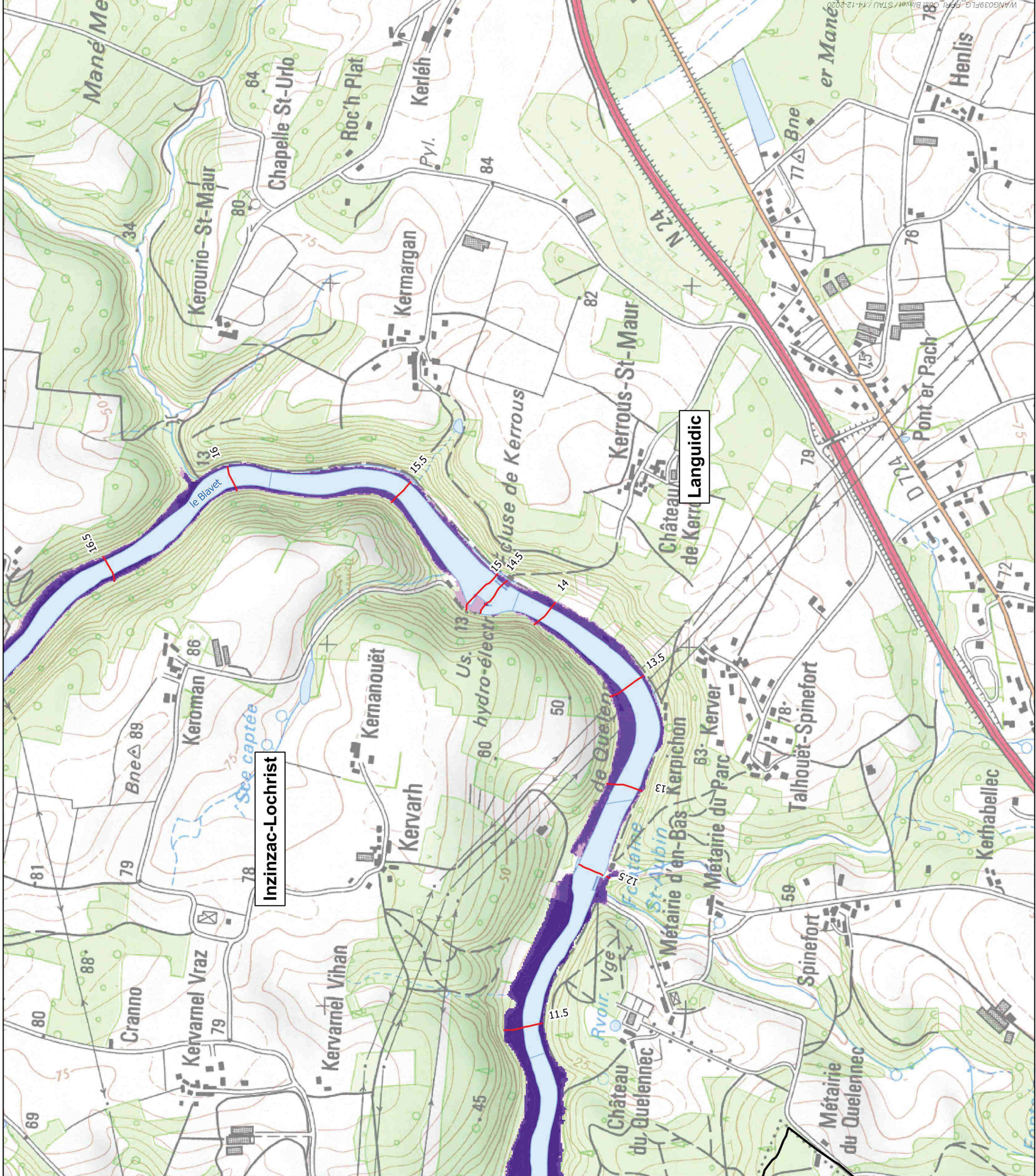

WANG039FLG-PPRI-OL088Blavet/STAU/14-12-2020



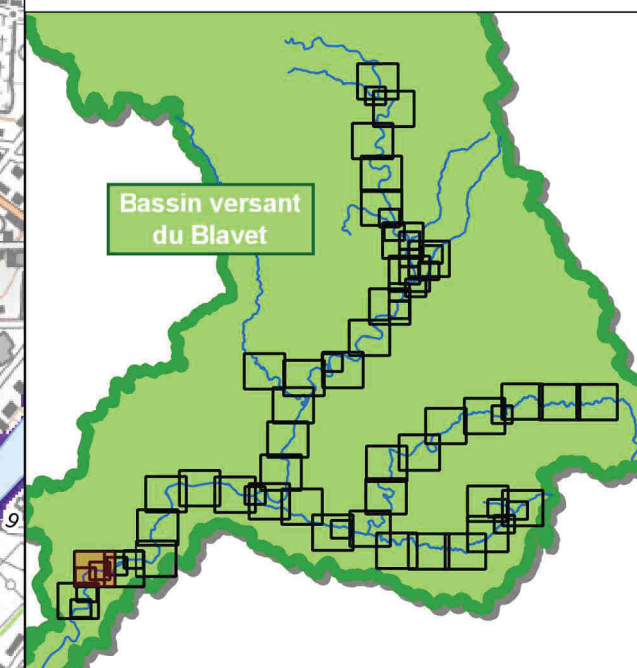
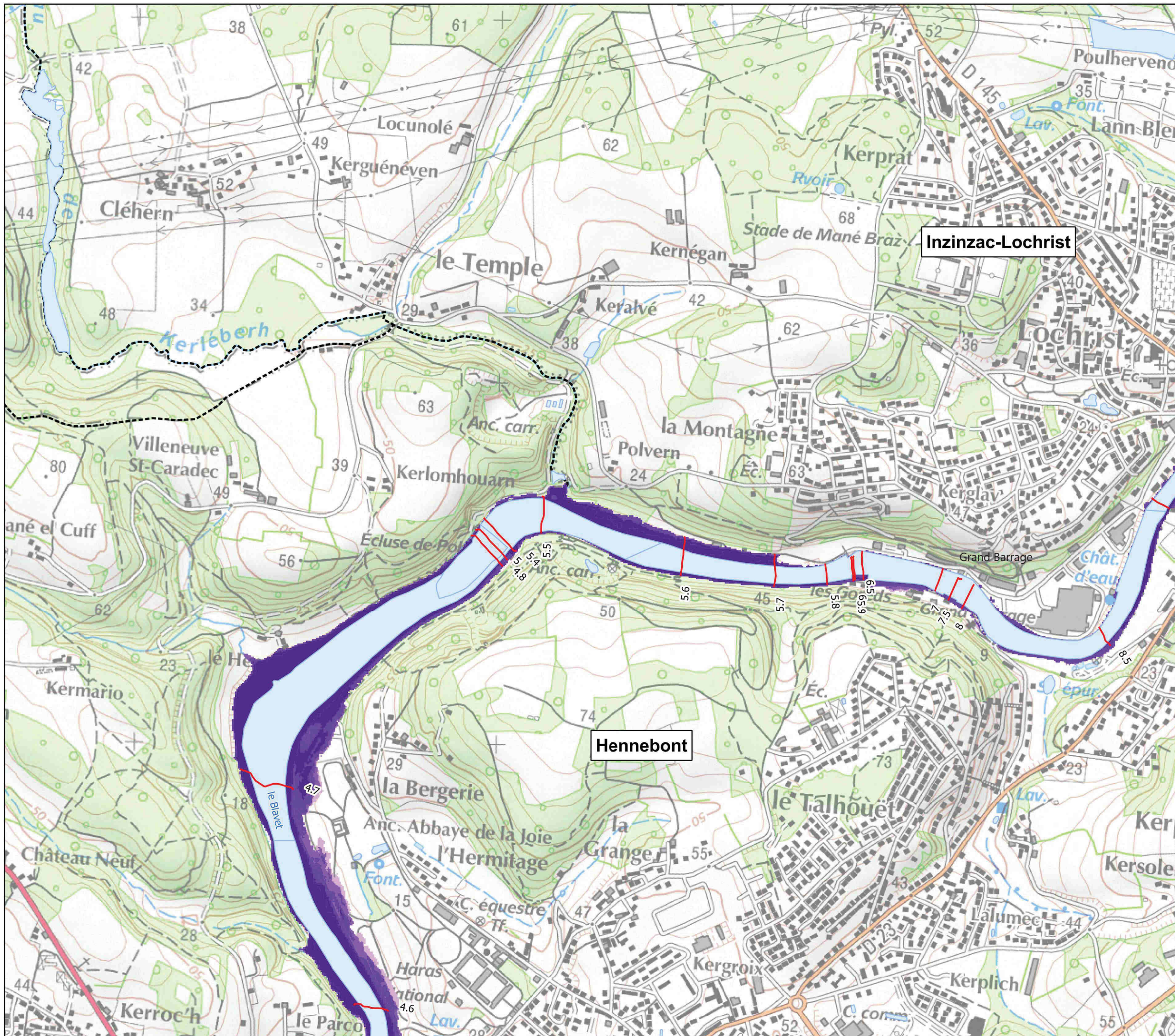

- Légende**
- Limite de parcelle
  - Batiment
  - Limite de commune
  - Lit mineur et plans d'eau
  - Aléa résultant**
  - FAIBLE
  - MOYEN
  - FORT
  - TRES FORT
  - AZI - PHEC 1995 (Kermelion - Locminé)
  - Zone inondable - hors Morbihan
  - Isoniveaux (cote mNGF)

Condition avale : enveloppe maximale entre simulation d'une crue Q10 du Blavet pour un niveau marin Z100 avec réchauffement climatique actuel et d'une crue PHEC du Blavet (Q2001) pour un niveau marin Z10 avec réchauffement climatique actuel





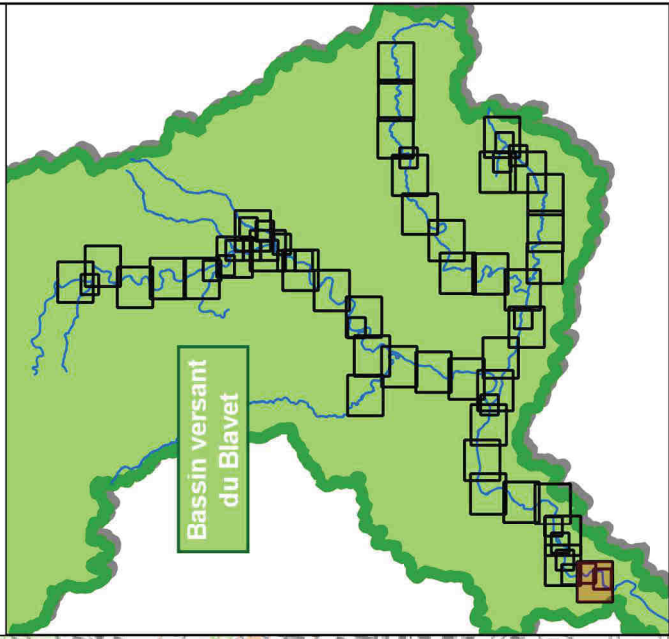

Légende

- Limite de parcelle
- Batiment
- Limite de commune
- Lit mineur et plans d'eau
- Aléa résultant
- FAIBLE
- MOYEN
- FORT
- TRES FORT
- AZI - PHEC 1995 (Kermelion - Locminé)
- Zone inondable - hors Morbihan
- Isoniveaux (cote mNGF)

Condition avals : enveloppe maximale entre simulation d'une crue Q10 du Blavet pour un niveau marin Z100 avec réchauffement climatique actuel et d'une crue PHEC du Blavet (Q2001) pour un niveau marin Z10 avec réchauffement climatique actuel

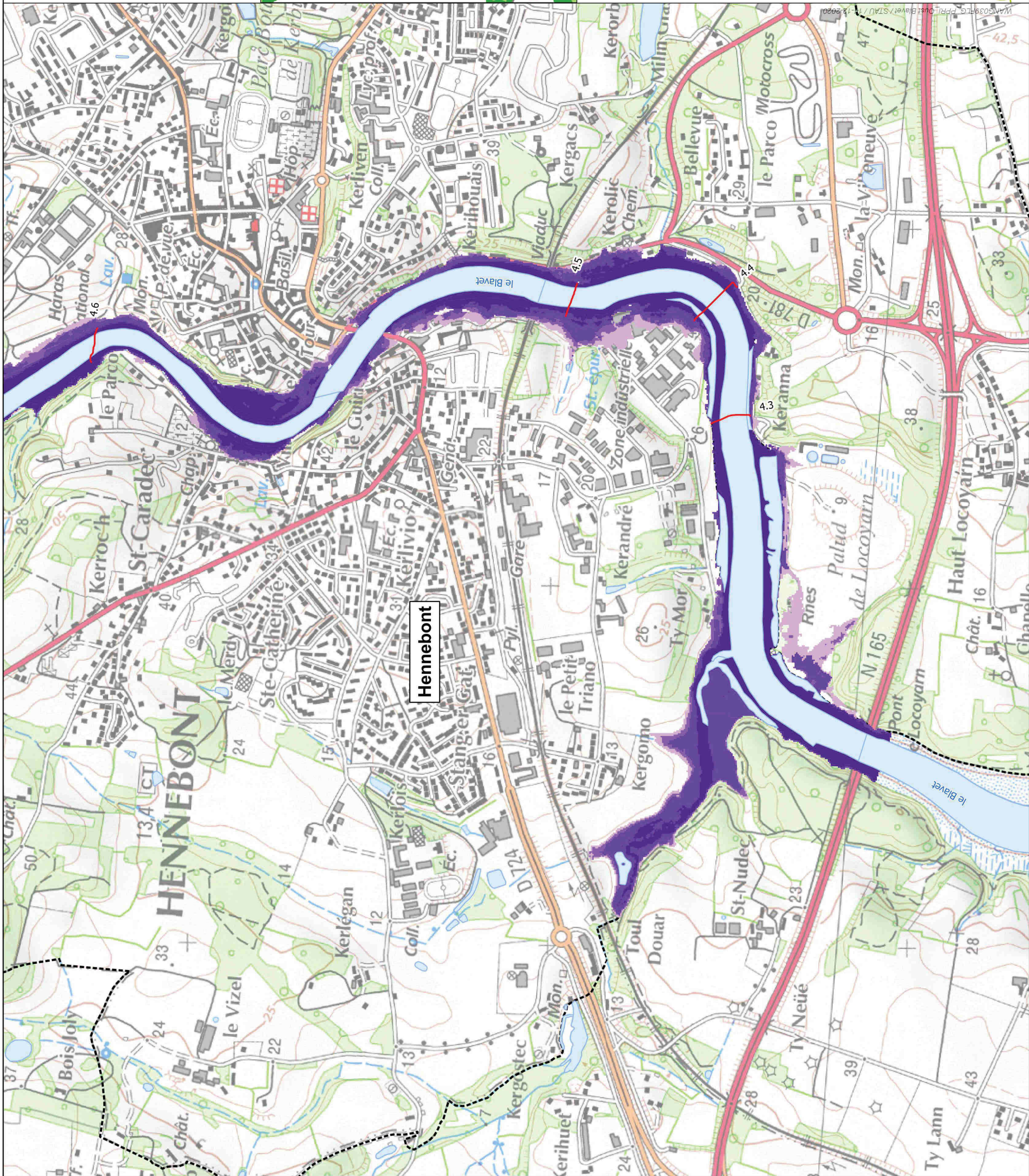
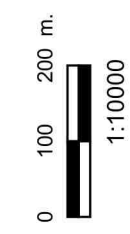

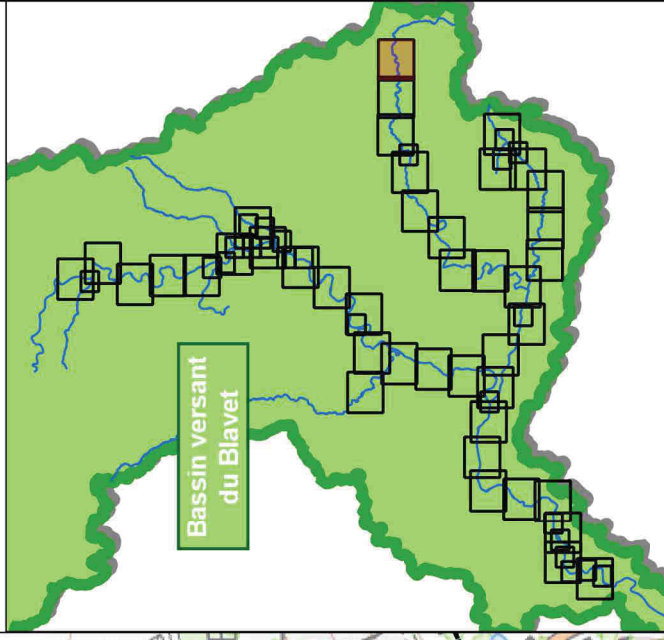

Légende

Limite de parcelle

Batiment

Limite de commune

Lit mineur et plans d'eau

Aléa résultant

FAIBLE

MOYEN

FORT

TRES FORT

AZI - PHEC 1995 (Kermelon - Locminé)

Zone inondable - hors Morbihan

Isoniveaux (cote mNGF)

Condition aval : enveloppe maximale entre simulation d'une crue Q10 du Blavet pour un niveau marin Z100 avec réchauffement climatique actuel et d'une crue PHEC du Blavet (Q2001) pour un niveau marin Z10 avec réchauffement climatique actuel

0 100 200 m.

1:10000

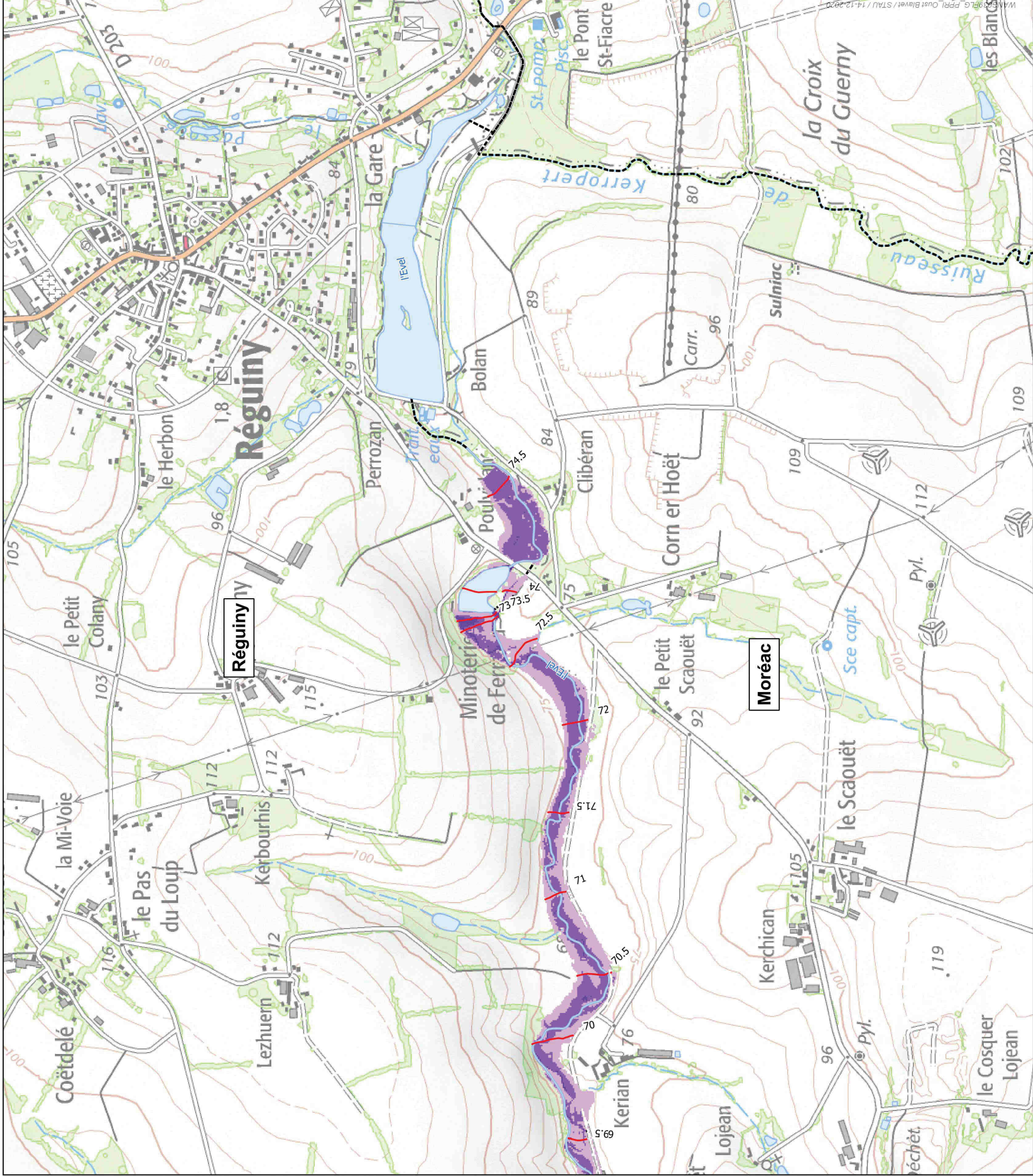



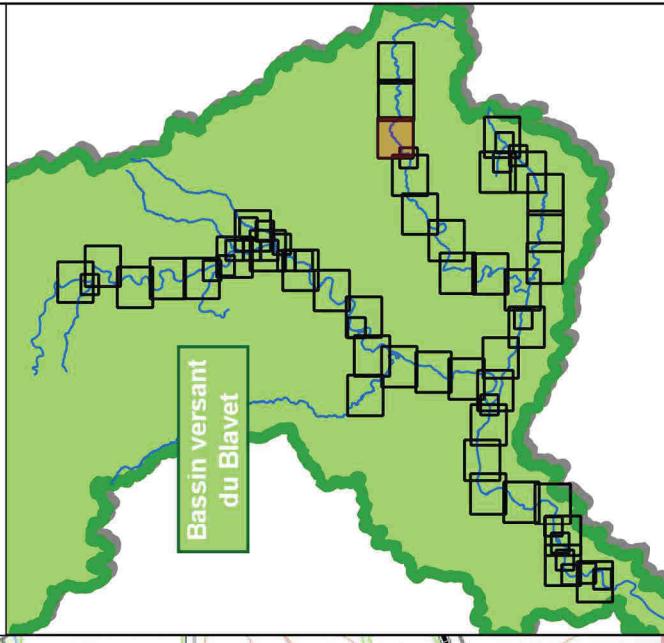

Légende

- Limite de parcelle
- Batiment
- Limite de commune
- Lit mineur et plans d'eau
- Aléa résultant**
- FAIBLE
- MOYEN
- FORT
- TRES FORT
- AZI - PHEC 1995 (Kermelion - Locminé)
- Zone inondable - hors Morbihan
- Isoniveaux (cote mNGF)

Condition avalu : enveloppe maximale entre simulation d'une crue Q10 du Blavet pour un niveau marin Z100 avec réchauffement climatique actuel et d'une crue PHEC du Blavet (Q2001) pour un niveau marin Z10 avec réchauffement climatique actuel

0 100 200 m.

1:10000

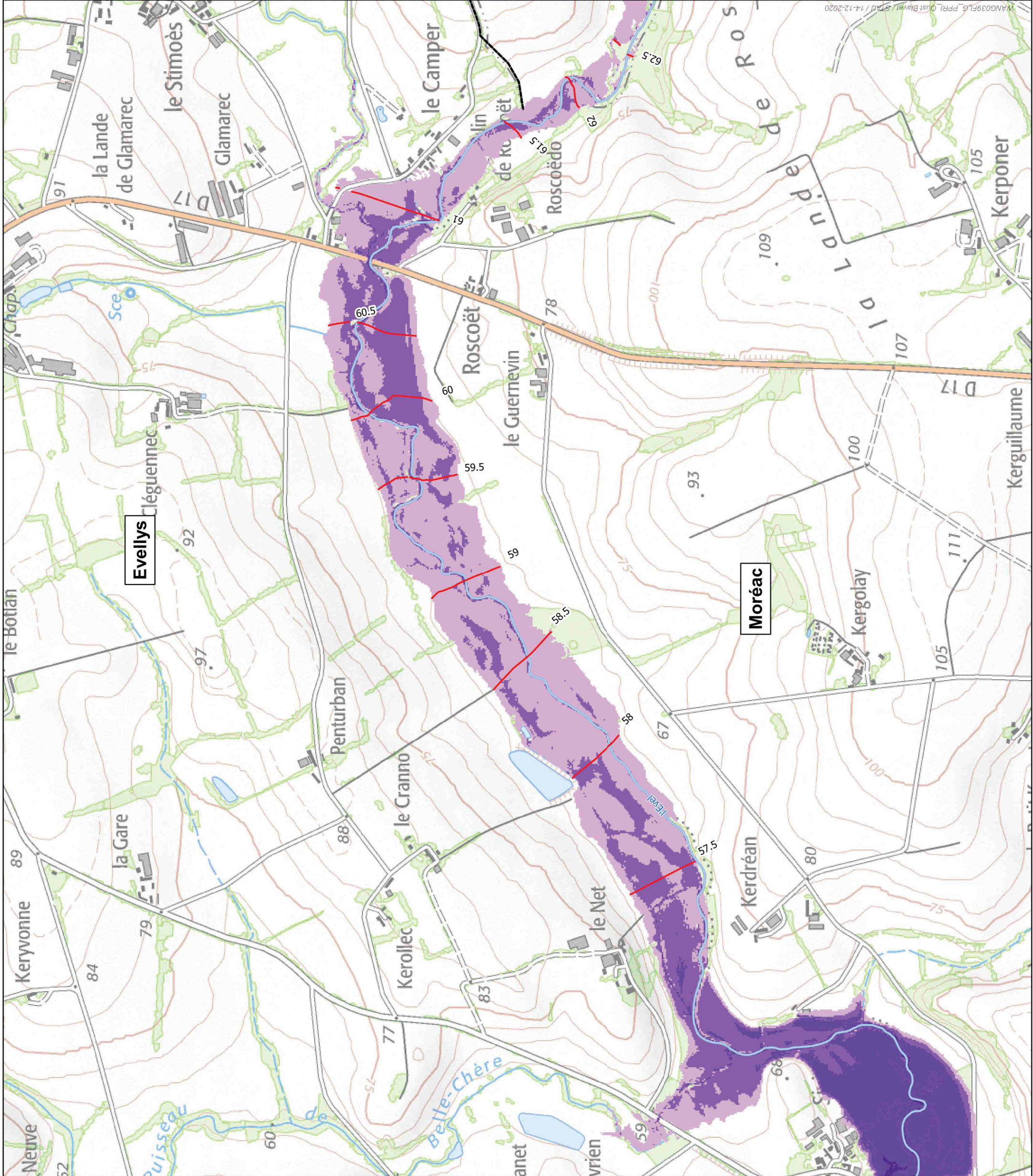

WANG039FL6\_PPRI\_Oust Blavet\_S7D / 14-12-2020

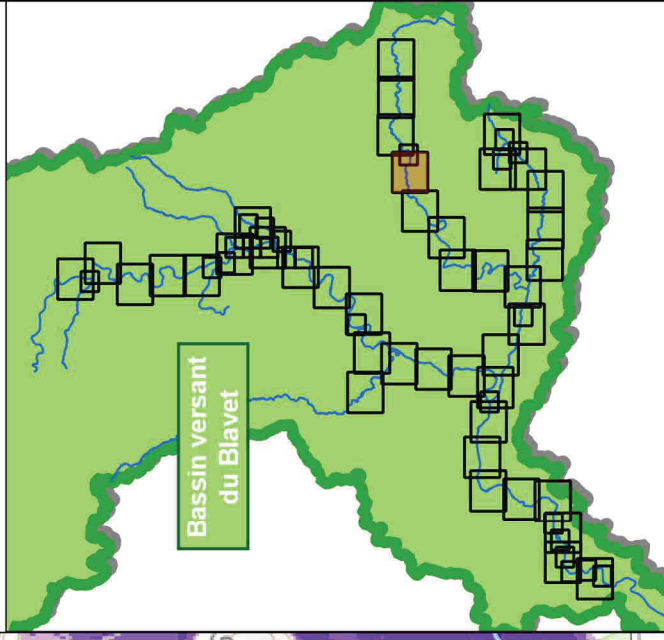

Légende

- Limite de parcelle
- Batiment
- Limite de commune
- Lit mineur et plans d'eau

Aléa résultant

- FAIBLE
- MOYEN
- FORT
- TRES FORT
- AZI - PHEC 1995 (Kermelion - Locminé)
- Zone inondable - hors Morbihan
- Isoniveaux (cote mNGF)

Condition avalu : enveloppe maximale entre simulation d'une crue Q10 du Blavet pour un niveau marin Z100 avec réchauffement climatique actuel et d'une crue PHEC du Blavet (Q2001) pour un niveau marin Z10 avec réchauffement climatique actuel

0 100 200 m.

1:10000

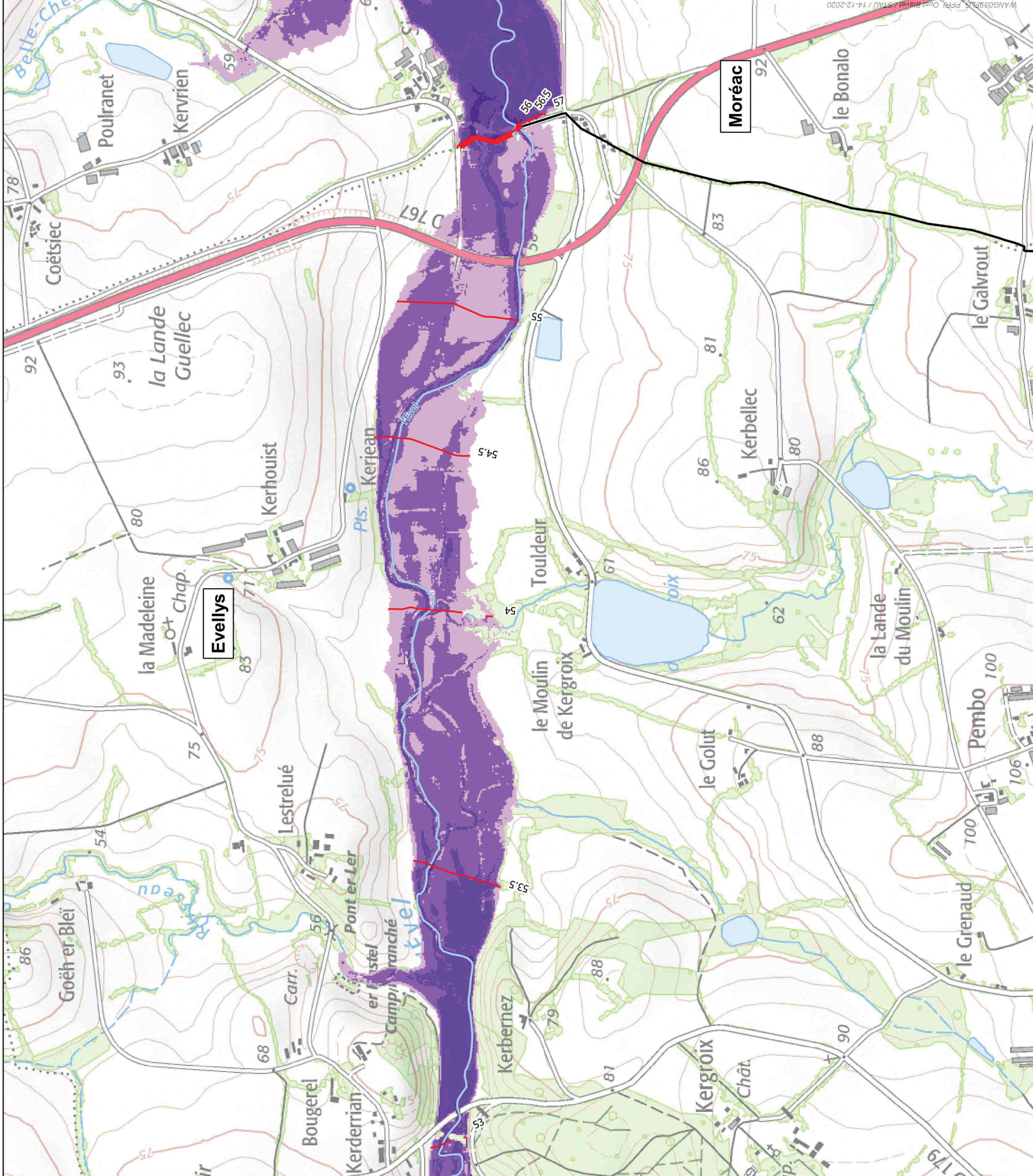

WANG039PLS\_PPRI\_Oust\_Blavet/STAU / 14-12-2020

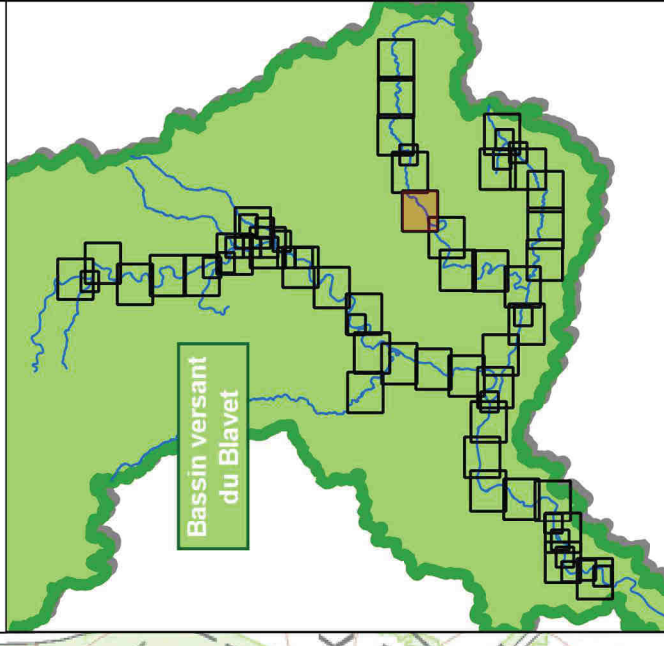

Légende

- Limite de parcelle
- Batiment
- Limite de commune
- Lit mineur et plans d'eau
- Aléa résultant
- FAIBLE
- MOYEN
- FORT
- TRES FORT
- AZI - PHEC 1995 (Kermelion - Locminé)
- Zone inondable - hors Morbihan
- Isoniveaux (cote mNGF)

Condition aval : enveloppe maximale entre simulation d'une crue Q10 du Blavet pour un niveau marin Z100 avec réchauffement climatique actuel et d'une crue PHEC du Blavet (Q2001) pour un niveau marin Z10 avec réchauffement climatique actuel

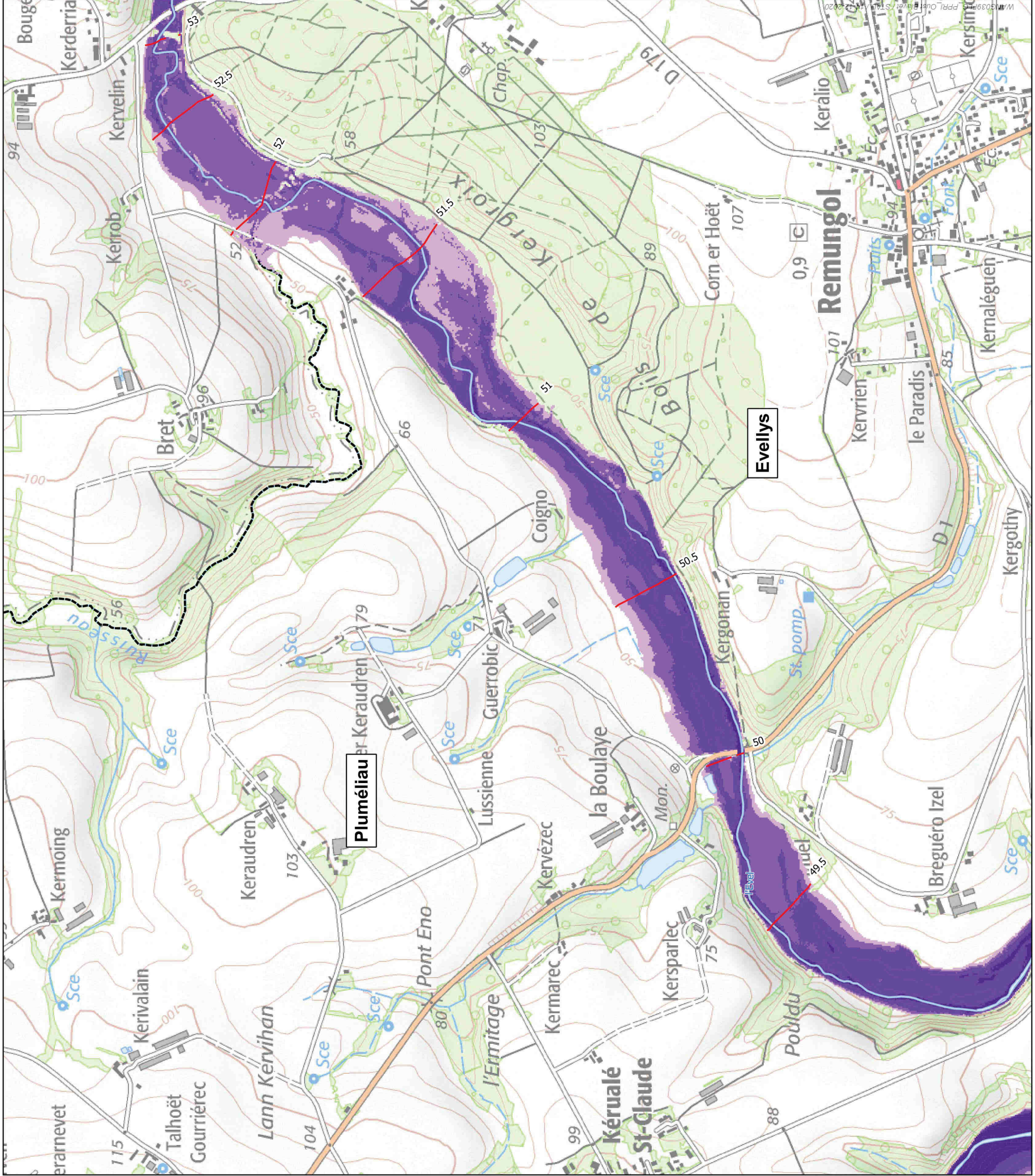
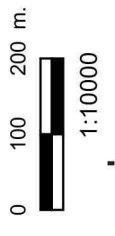

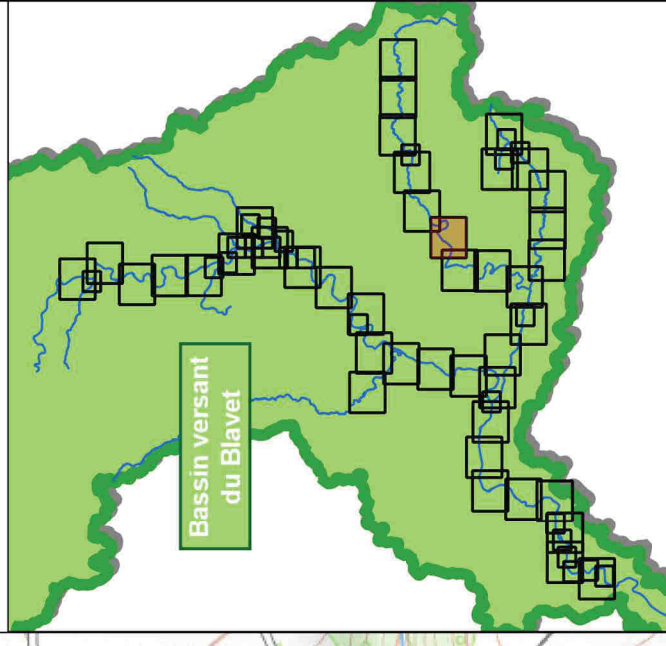

Légende

- Limite de parcelle
- Batiment
- Limite de commune
- Lit mineur et plans d'eau
- Aléa résultant
- FAIBLE
- MOYEN
- FORT
- TRES FORT
- AZI - PHEC 1995 (Kermelion - Locminé)
- Zone inondable - hors Morbihan
- Isoniveaux (cote mNGF)

Condition avale : enveloppe maximale entre simulation d'une crue Q10 du Blavet pour un niveau marin Z100 avec réchauffement climatique actuel et d'une crue PHEC du Blavet (Q2001) pour un niveau marin Z10 avec réchauffement climatique actuel

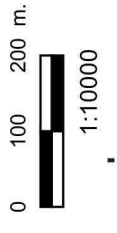

1:10000

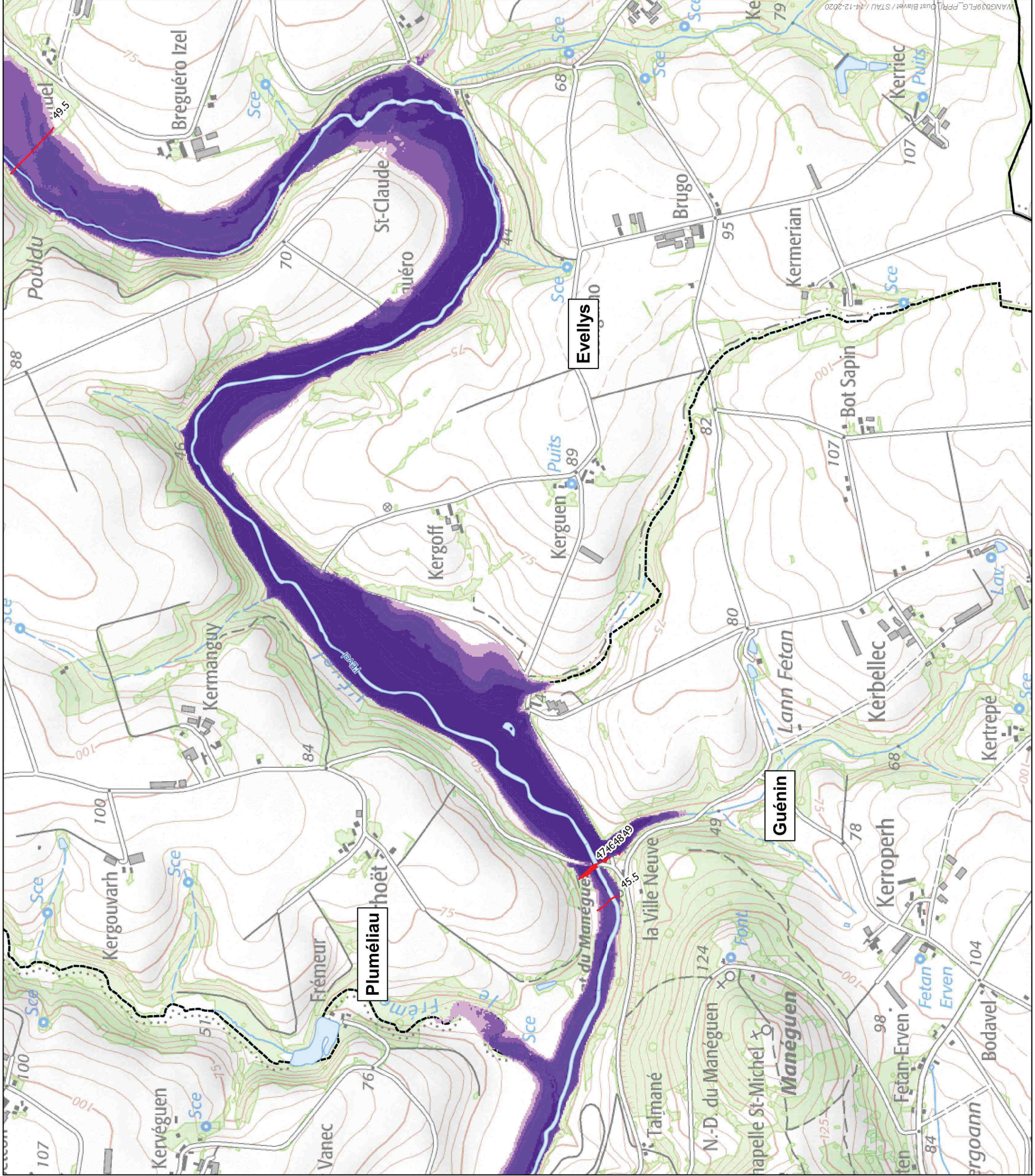

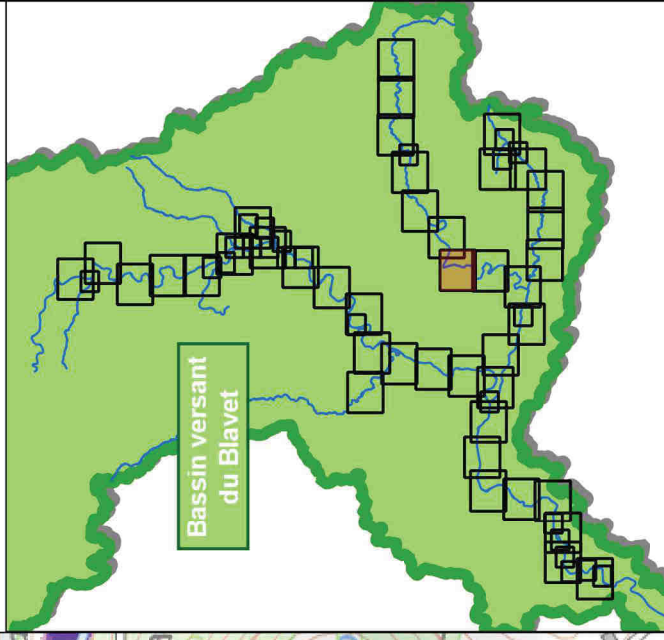

Légende

- Limite de parcelle
- Batiment
- Limite de commune
- Lit mineur et plans d'eau
- Aléa résultant
- FAIBLE
- MOYEN
- FORT
- TRES FORT
- AZI - PHEC 1995 (Kermelion - Locminé)
- Zone inondable - hors Morbihan
- Isobathes (cote mNGF)

Condition aval : enveloppe maximale entre simulation d'une crue Q10 du Blavet pour un niveau marin Z100 avec réchauffement climatique actuel et d'une crue PHEC du Blavet (Q2001) pour un niveau marin Z10 avec réchauffement climatique actuel

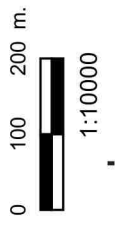

1:10000

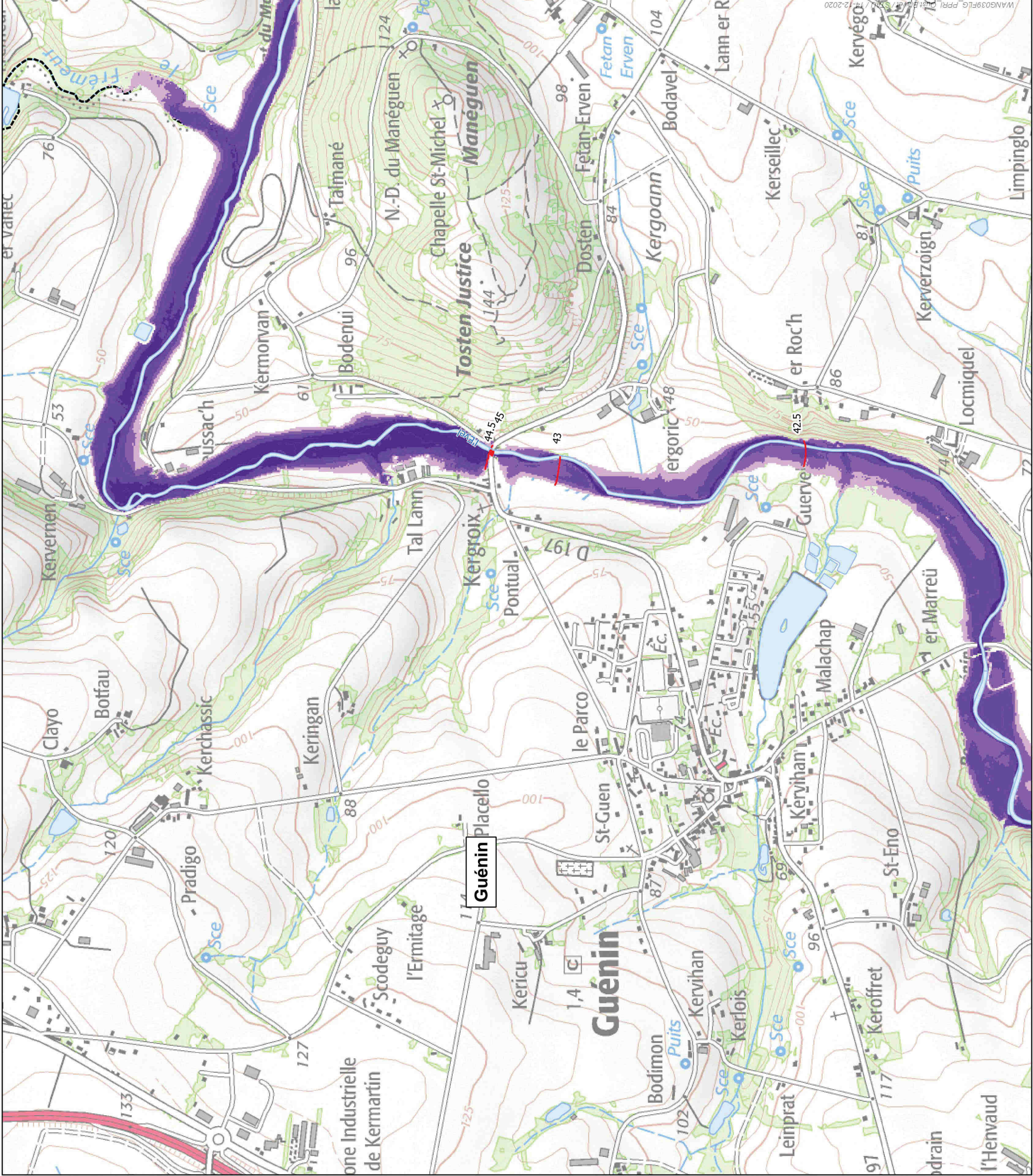



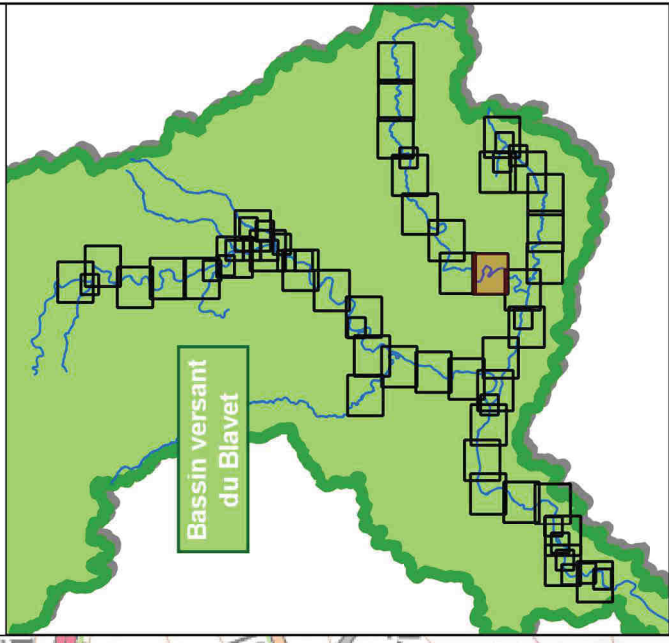

Légende

- Limite de parcelle
- Batiment
- Limite de commune
- Lit mineur et plans d'eau
- Aléa résultant
- FAIBLE
- MOYEN
- FORT
- TRES FORT
- AZI - PHEC 1995 (Kermelion - Locminé)
- Zone inondable - hors Morbihan
- Isoiveaux (cote mNGF)

Condition aval : enveloppe maximale entre simulation d'une crue Q10 du Blavet pour un niveau marin Z100 avec réchauffement climatique actuel et d'une crue PHEC du Blavet (Q2001) pour un niveau marin Z10 avec réchauffement climatique actuel

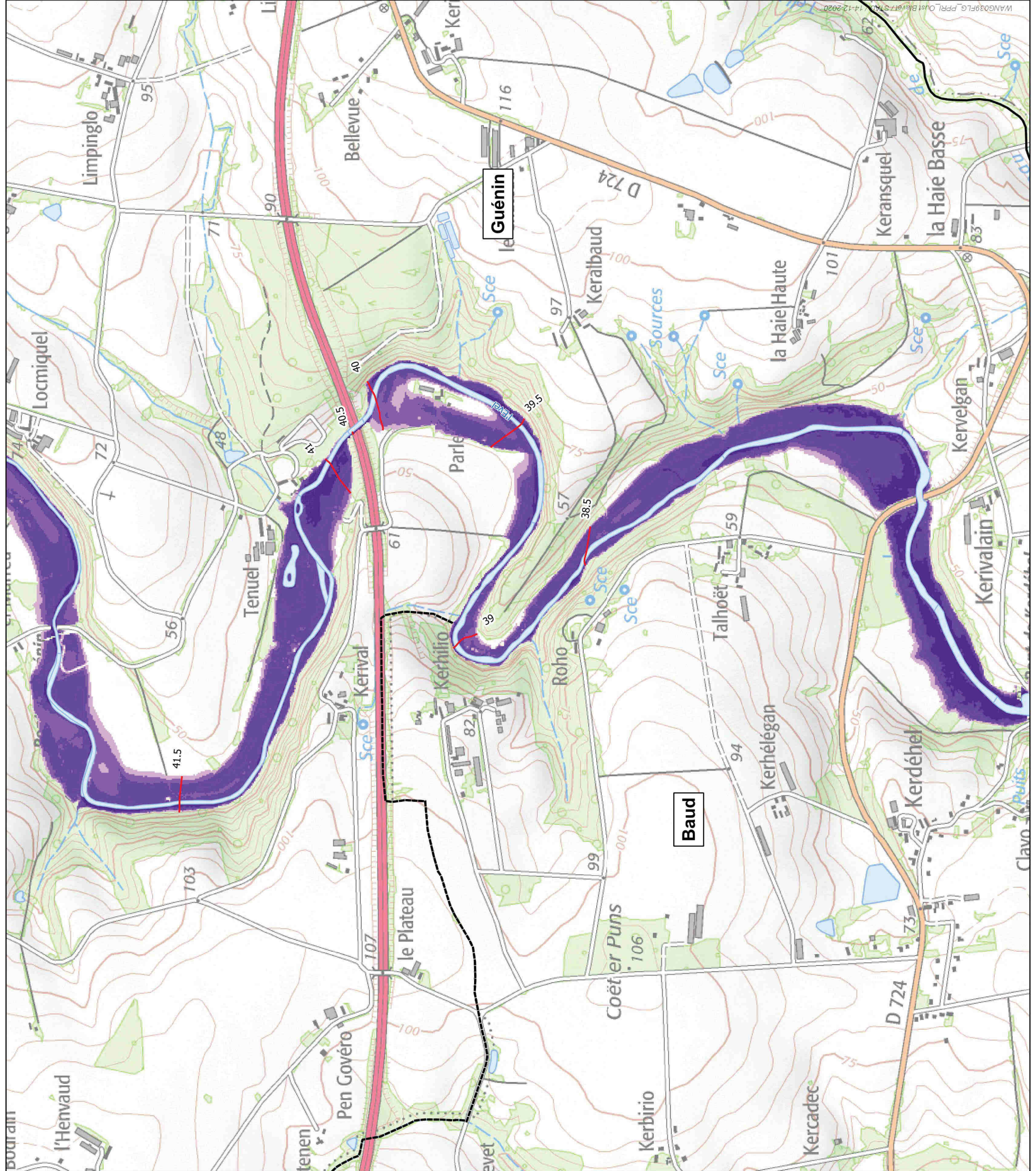
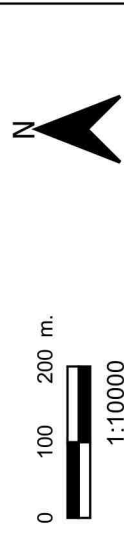

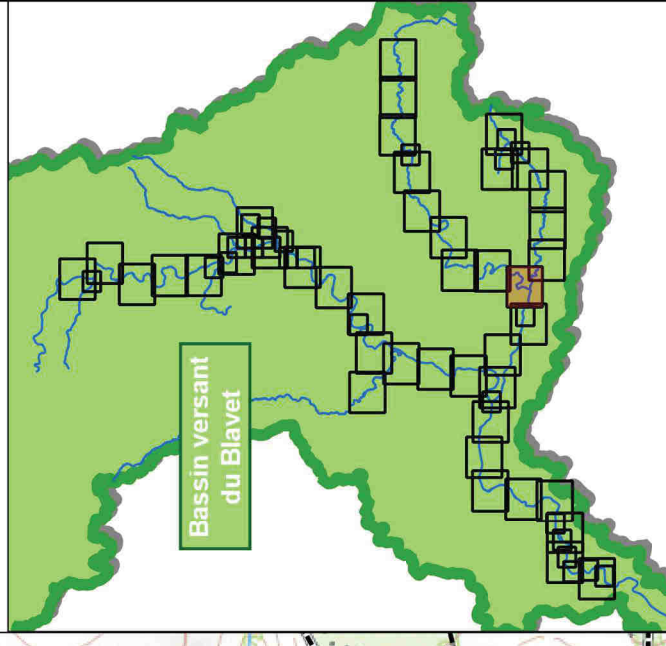

Légende

- Limite de parcelle
- Batiment
- Limite de commune
- Lit mineur et plans d'eau
- Aléa résultant
- FAIBLE
- MOYEN
- FORT
- TRES FORT
- AZI - PHEC 1995 (Kermelion - Locminé)
- Zone inondable - hors Morbihan
- Isoiveaux (cote mNGF)

Condition aval : enveloppe maximale entre simulation d'une crue Q10 du Blavet pour un niveau marin Z100 avec réchauffement climatique actuel et d'une crue PHEC du Blavet (Q2001) pour un niveau marin Z10 avec réchauffement climatique actuel

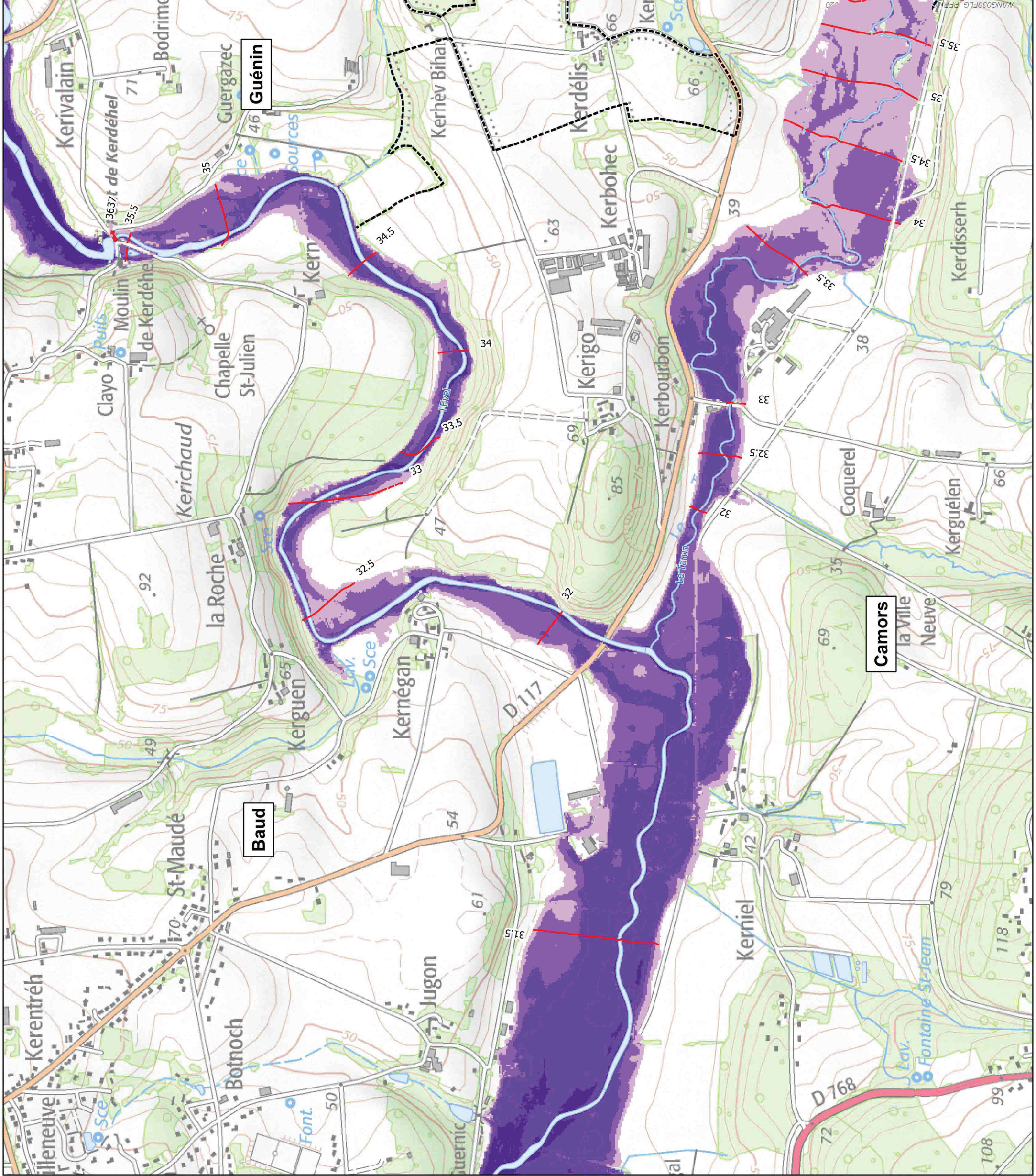
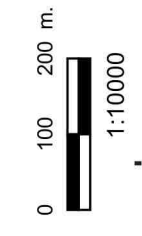

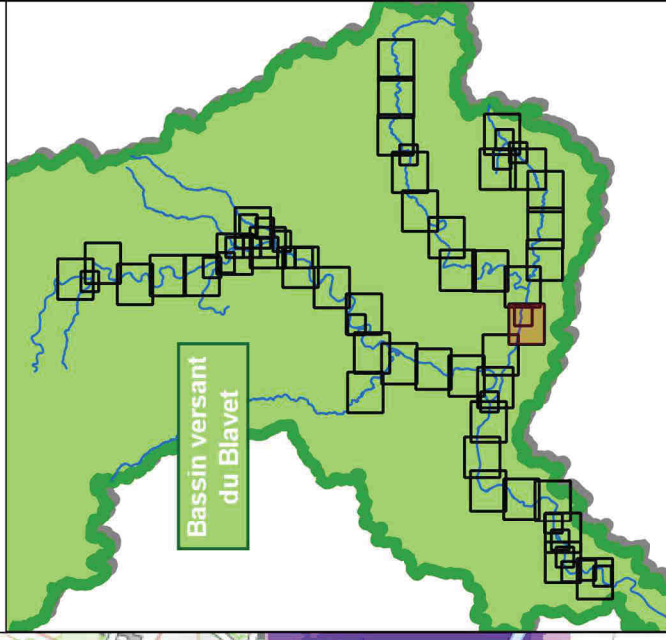

Légende

- Limite de parcelle
- Batiment
- Limite de commune
- Lit mineur et plans d'eau
- Aléa résultant
- FAIBLE
- MOYEN
- FORT
- TRES FORT
- AZI - PHEC 1995 (Kermelion - Locminé)
- Zone inondable - hors Morbihan
- Isoiveaux (cote mNGF)

Condition avalu : enveloppe maximale entre simulation d'une crue Q10 du Blavet pour un niveau marin Z100 avec réchauffement climatique actuel et d'une crue PHEC du Blavet (Q2001) pour un niveau marin Z10 avec réchauffement climatique actuel

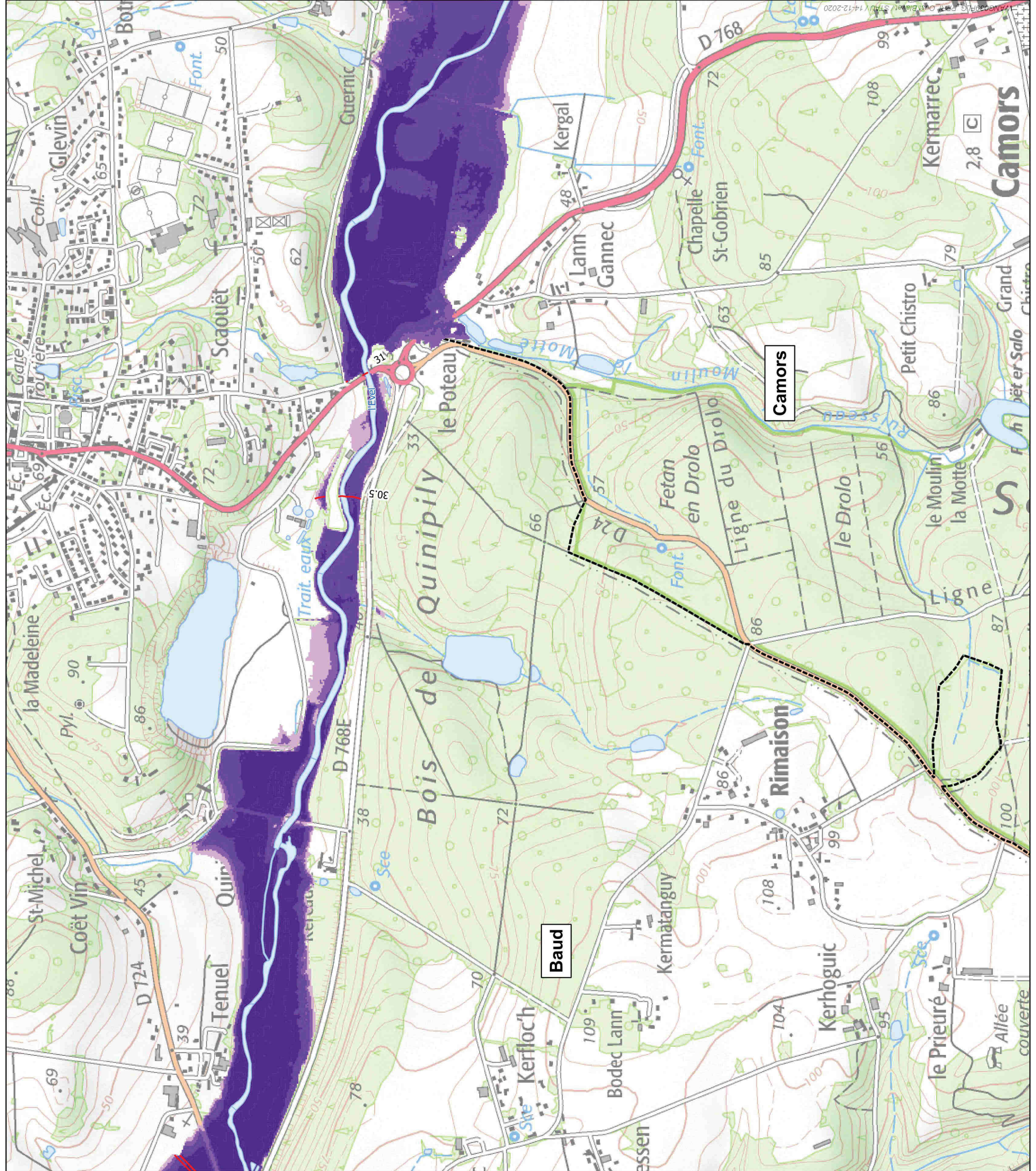
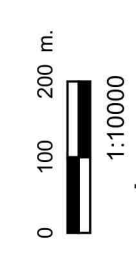

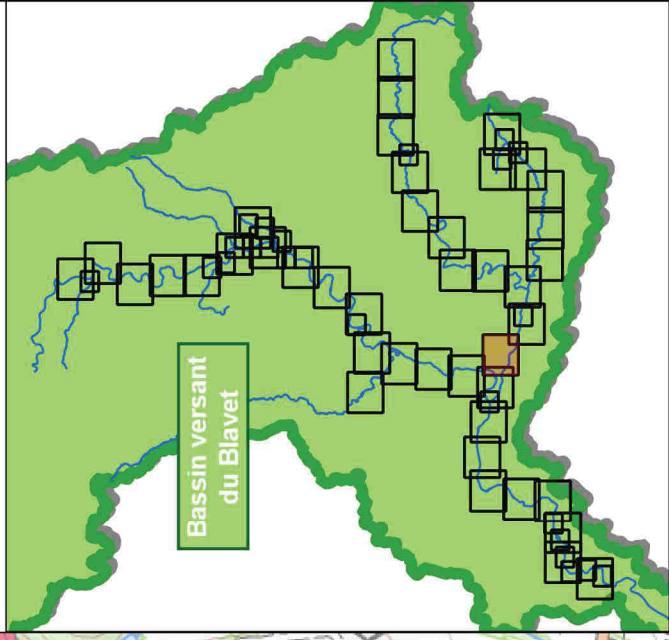

Légende

- Limite de parcelle
- Batiment
- Limite de commune
- Lit mineur et plans d'eau
- Aléa résultant**
- FAIBLE
- MOYEN
- FORT
- TRES FORT
- AZI - PHEC 1995 (Kermelion - Locminé)
- Zone inondable - hors Morbihan
- Isoiveaux (cote mNGF)

Condition averse : enveloppe maximale entre simulation d'une crue Q10 du Blavet pour un niveau marin Z100 avec réchauffement climatique actuel et d'une crue PHEC du Blavet (Q2001) pour un niveau marin Z10 avec réchauffement climatique actuel

0 100 200 m.

1:10000

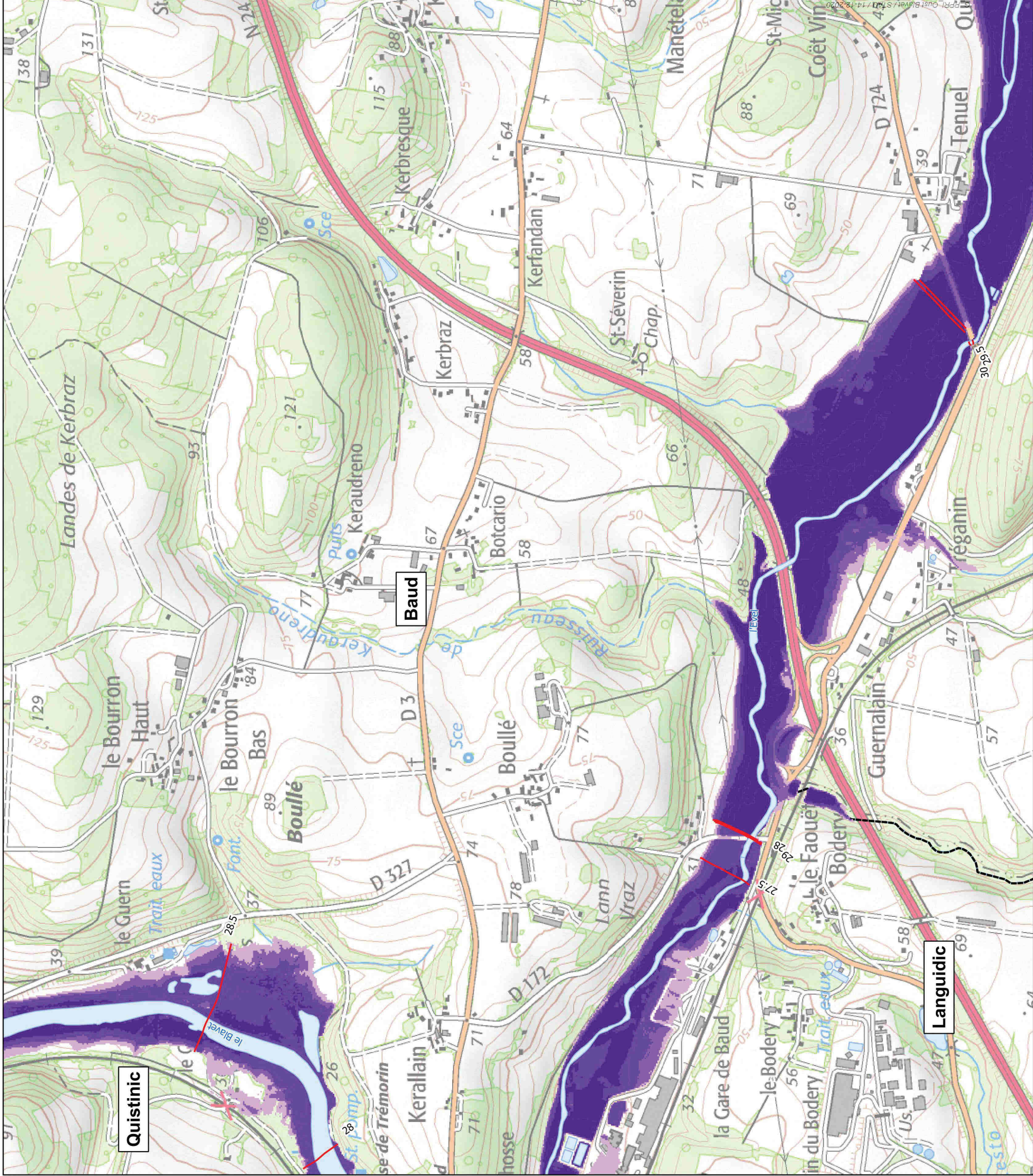

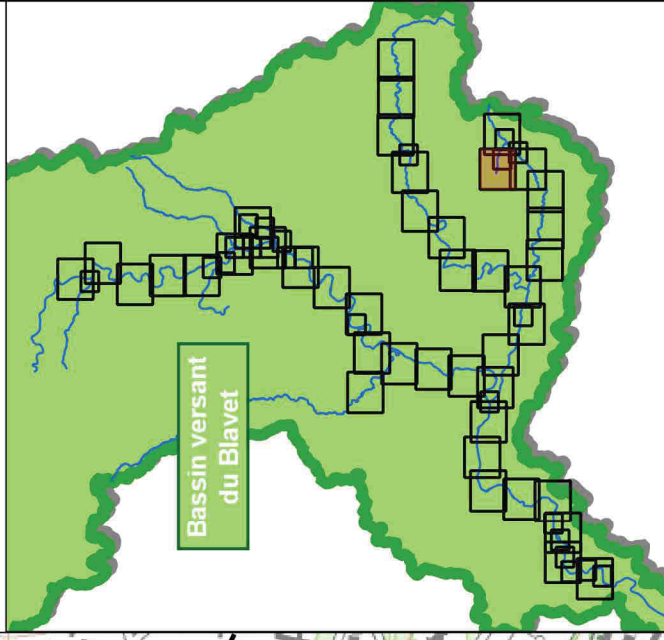

Légende

- Limite de parcelle
- Batiment
- Limite de commune
- Lit mineur et plans d'eau
- Aléa résultant
- FAIBLE
- MOYEN
- FORT
- TRES FORT
- AZI - PHEC 1995 (Kermilion - Locminé)
- Zone inondable - hors Morbihan
- Isoiveaux (cote mNGF)

Condition avale : enveloppe maximale entre simulation d'une crue Q10 du Blavet pour un niveau marin Z100 avec réchauffement climatique actuel et d'une crue PHEC du Blavet (Q2001) pour un niveau marin Z10 avec réchauffement climatique actuel

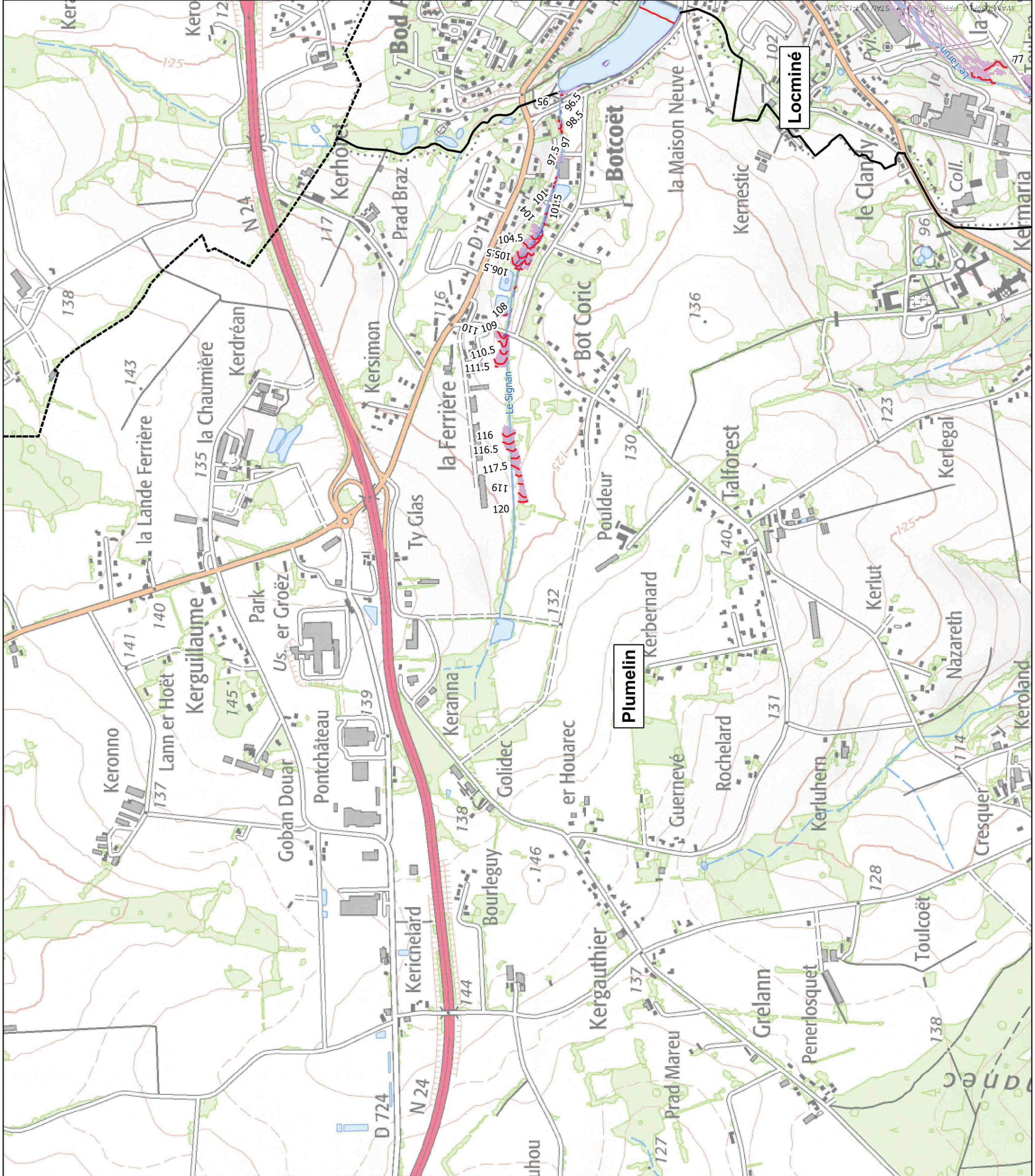
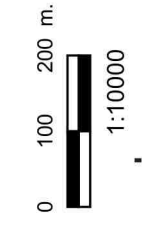

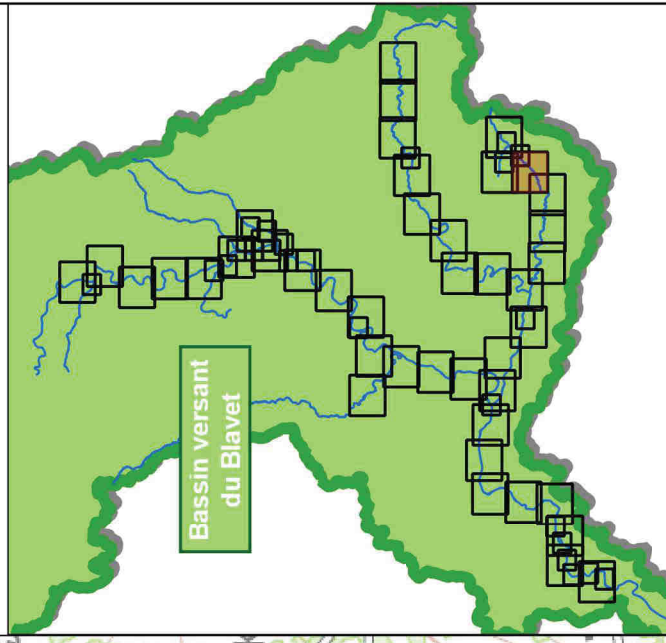

**Légende**

- Limite de parcelle
- Batiment
- Limite de commune
- Lit mineur et plans d'eau
- Aléa résultant**
- FAIBLE
- MOYEN
- FORT
- TRES FORT
- AZI - PHEC 1995 (Kermelion - Locminé)
- Zone inondable - hors Morbihan
- Isoiveaux (cote mNGF)

Condition avale : enveloppe maximale entre simulation d'une crue Q10 du Blavet pour un niveau marin Z100 avec réchauffement climatique actuel et d'une crue PHEC du Blavet (Q2001) pour un niveau marin Z10 avec réchauffement climatique actuel

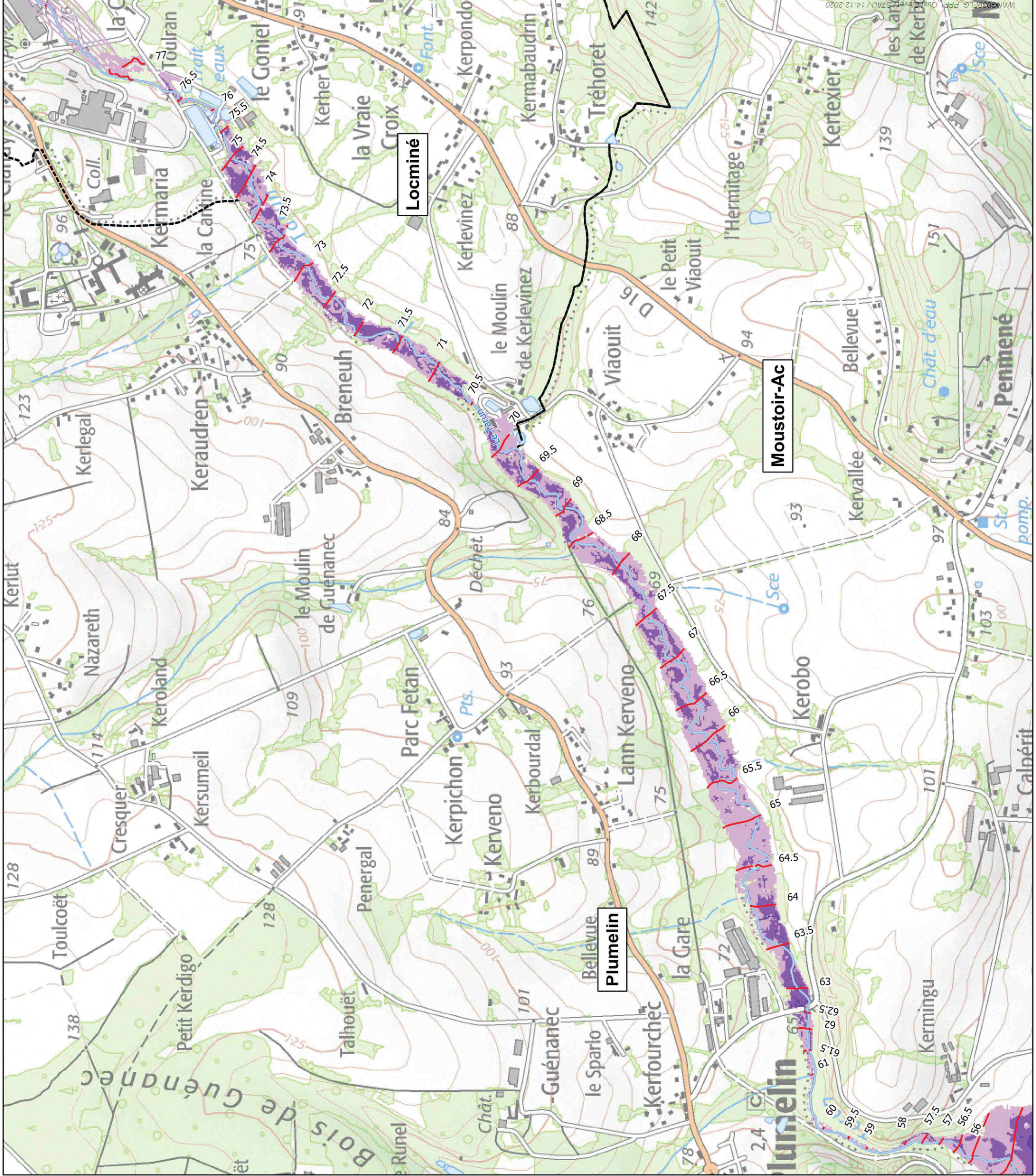
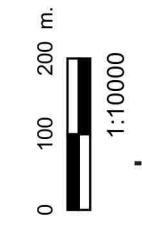

WANGSHEL G. PPRI, Outils de Bv et S'ADU / 14-12-2020



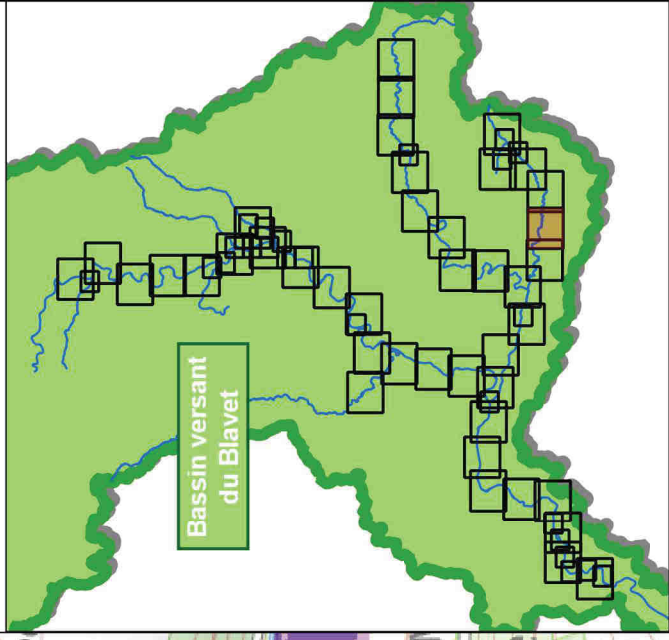

Légende

- Limite de parcelle
- Batiment
- Limite de commune
- Lit mineur et plans d'eau
- Aléa résultant
- FAIBLE
- MOYEN
- FORT
- TRES FORT
- AZI - PHEC 1995 (Kermelion - Locminé)
- Zone inondable - hors Morbihan
- Isoniveaux (cote mNGF)

Condition aval : enveloppe maximale entre simulation d'une crue Q10 du Blavet pour un niveau marin Z100 avec réchauffement climatique actuel et d'une crue PHEC du Blavet (Q2001) pour un niveau marin Z10 avec réchauffement climatique actuel

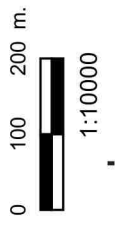

1:10000

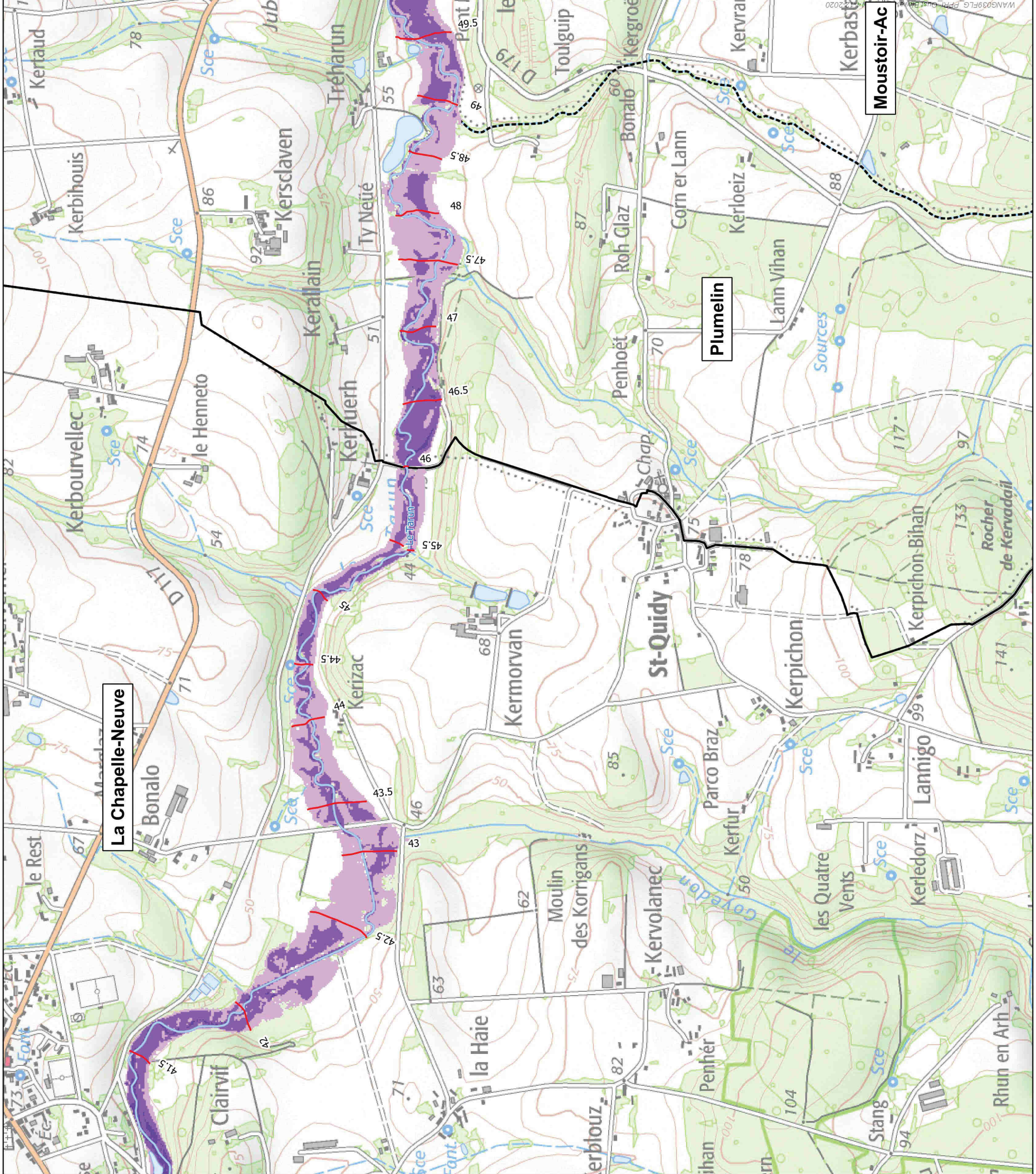



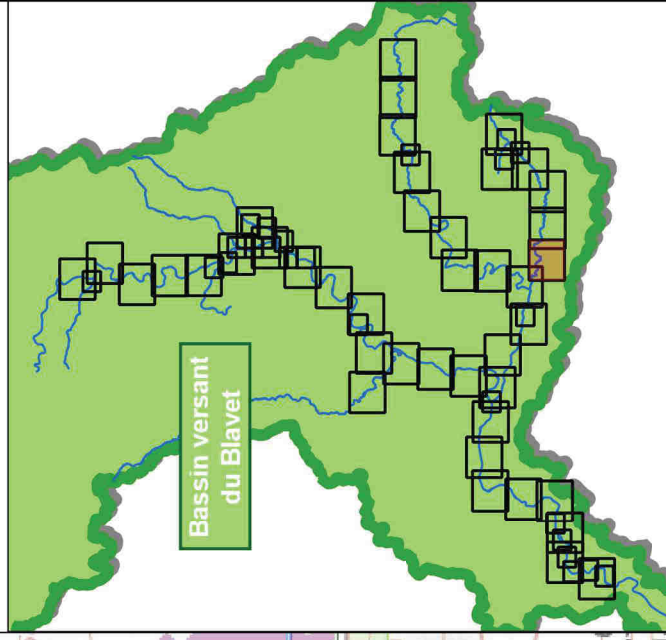

Légende

Limite de parcelle

Batiment

Limite de commune

Lit mineur et plans d'eau

Aléa résultant

FAIBLE

MOYEN

FORT

TRES FORT

AZI - PHEC 1995 (Kermelion - Locminé)

Zone inondable - hors Morbihan

Isoniveaux (cote mNGF)

Condition aval : enveloppe maximale entre simulation d'une crue Q10 du Blavet pour un niveau marin Z100 avec réchauffement climatique actuel et d'une crue PHEC du Blavet (Q2001) pour un niveau marin Z10 avec réchauffement climatique actuel

0 100 200 m.

1:10000

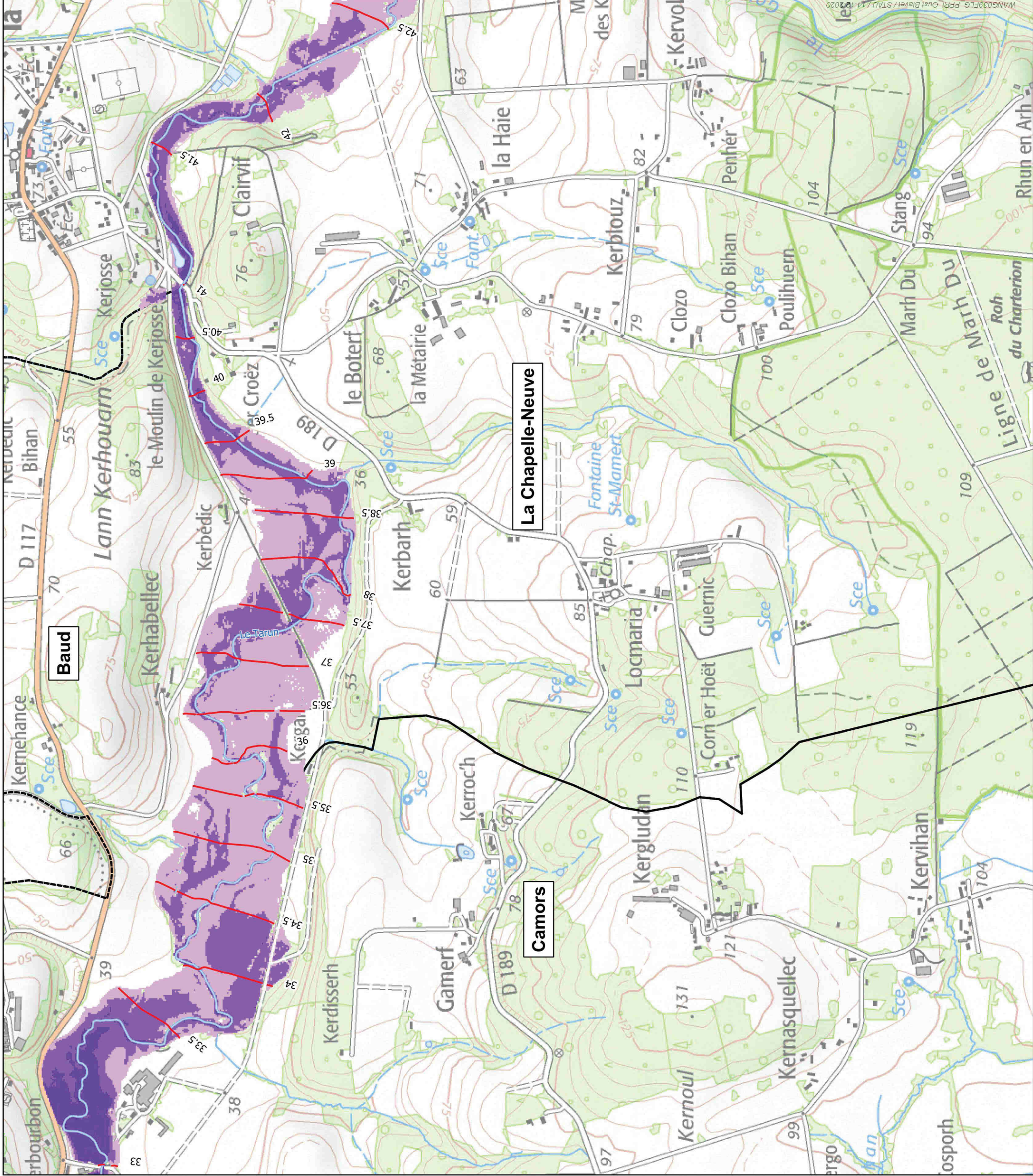

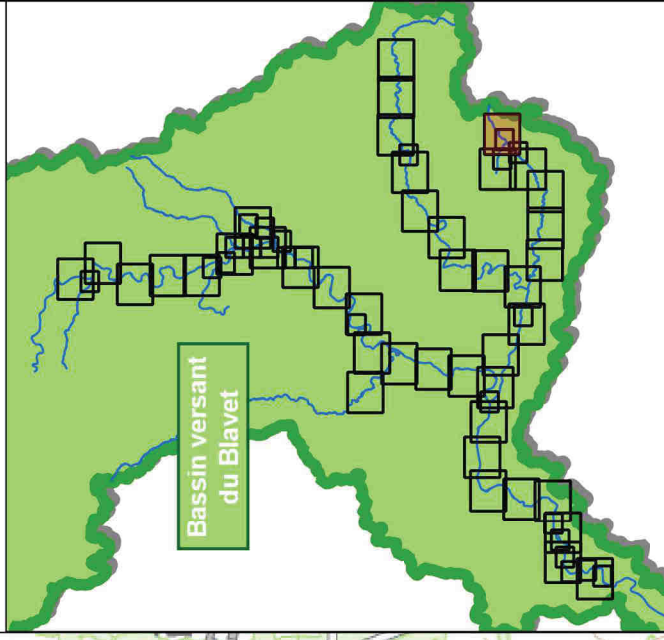

Légende

- Limite de parcelle
- Batiment
- Limite de commune
- Lit mineur et plans d'eau
- Aléa résultant
- FAIBLE
- MOYEN
- FORT
- TRES FORT
- AZI - PHEC 1995 (Kermelion - Locminé)
- Zone inondable - hors Morbihan
- Isoniveaux (cote mNGF)

Condition avalué : enveloppe maximale entre simulation d'une crue Q10 du Blavet pour un niveau marin Z100 avec réchauffement climatique actuel et d'une crue PHEC du Blavet (Q2001) pour un niveau marin Z10 avec réchauffement climatique actuel

